UAB „Želdynų vizija“
Juridinių asmenų registras. Kodas 302657040. Kaštonų g. 7, LT-71228, Lekėčiai, Šakių r.
Mob. tel. 8 680 39 222. El. p. zeldiniai1@gmail.com

⌈ UAB „Urban line“⌉ 2024 - 06 – 10 Nr. *24-56K-01*

EKSPERTINĖ IŠVADA
DĖL KONTININKŲ G. (fragmento), PALANGOS M., ŽELDINIŲ

Įvertinus Kontininkų g. (*ir jos prieigose*), Palangos m., augančius želdinius, galima konstatuoti, kad:

1) tirtoje teritorijoje auga 544 medžiai (597 kamienai), priklausantys 15 taksonų. Atkreiptinas dėmesys, kad 260 medžių (*269 kamienai*) auga miško teritorijoje;

2) vertintų medžių kamienų vid. aukštis yra 13 m (3 iki 20 m), vidutinis skersmuo – 22 cm (6 iki 48 cm);

3) vertinant medžių būklę moksliniu požiūriu (*5 balų skalėje*), 415 vnt. medžių kamienų yra geros, 12 vnt. – vidutinės, 103 vnt. – patenkinamos, 47 vnt. – blogos, 10 vnt. – labai blogos būklės, bei 10 vnt. sausi. Bendra tirtos teritorijos medžių kamienų būklė yra 1,8 balo. Vertinant medžių būklę pagal „*Želdinių atkuriamosios vertės įkainiuose*“ nurodomą būklės vertinimo (*4 balais*) metodiką, 415 vnt. medžių kamienų yra geros, 115 vnt. – patenkinamos, 47 vnt. – nepatenkinamos, 10 vnt. – blogos būklės.

4) pagal „*Kriterijų, pagal kuriuos medžiai ir krūmai, augantys ne miškų ūkio paskirties žemėje, priskiriami saugotiniems*“ priedo 1.1., 5, 11 punktus bei pagal Palangos miesto savivaldybės tarybos 2008 m. liepos 10 d. sprendimo Nr. T2-159 „Dėl želdynų ir želdinių apsaugos ir tvarkymo taisyklių patvirtinimo“ 1 punktu patvirtintų Palangos miesto želdynų ir želdinių apsaugos taisyklių (su vėlesniais pakeitimais) 9 punktu saugotinais paskelbtų želdinių atkuriamosios vertės įkainius, saugotini visi ≥12 cm skersmens vertingesni medžiai. Tokiu būdu tirtoje teritorijoje yra 567 saugotini medžiai/kamienai;

5) atsižvelgiant į medžių būklę, vertingumą, pavojingumą bei augimo vietą kitų medžių atžvilgiu, rekomenduotina pašalinti 39 medžius/kamienus (*iš jų - 26 vnt. saugotinus*), kurių vidutinė būklė (*moksliniu požiūriu*) – 4,8 balo;

6) bendra (*ne miško teritorijoje augančių*) želdinių atkuriamoji vertė (*332 392,5 euro*) paskaičiuota vadovaujantis „*Želdinių atkuriamosios vertės įkainiais*“ bei pagal Palangos miesto savivaldybės tarybos 2008 m. liepos 10 d. sprendimo Nr. T2-159 „Dėl želdynų ir želdinių apsaugos ir tvarkymo taisyklių patvirtinimo“ 1 punktu patvirtintų Palangos miesto želdynų ir želdinių apsaugos

taisyklių (su vėlesniais pakeitimais) 9 punktu saugotinais paskelbtų želdinių atkuriamosios vertės įkainius;

7) vadovaujantis „*Želdynų ir želdinių būklės ekspertizės atlikimo tvarkos aprašu*“ analizuojant želdinių būklę vertinama jų fizinė ir fiziologinė būklė, želdinių poveikis aplinkai bei jų esamas žalingas poveikis ir (ar) galintis atsirasti žalingas poveikis ateityje.

Galima teigti, kad aukščiau minėti želdiniai atitinka augimo vietos (Pajūrio) ekologinėms sąlygoms, jų laja ir/ar metiniai ūgliai atitinka medžių amžių ir jų dendrometrinius parametrus.

Tas pat pasakytina ir apie kitus kriterijus – šie medžiai, kaip ir bet kurie kiti Palangos miesto medžiai, prisideda prie mikroklimato optimizavimo, apsaugos nuo oro taršos, vandens ar vėjo sukeliamos dirvos erozijos stabdymo, apsaugos nuo triukšmo, tačiau (*nepriklausomai nuo jų saugotinumo*) tai negali kompensuoti kirstinų medžių blogos sanitarinės būklės, o dalies jų – ir potencialaus pavojingumo visuomenei, kuris ateityje tik didės.

8) aukščiau minėti kirstini medžiai, dėl savo palaipsniui blogėjančios išvaizdos, skurdžių lajų (*dėl stelbimo, defoliacijos*), sausų šakų ir kt., aplinkos estetikai turi labiau neigiamą nei teigiamą poveikį.

9) Vykdant Kontininkų g. (ir jos prieigų) tvarkymo darbus, rekomenduoju pasistengti išsaugoti maksimalų kiekį geros būklės medžių.

Nepriklausomas želdynų ir želdinių ekspertas (Nr.(26)-NŽE-4) KONFIDENCIALU

KONFIDENCIALU

Želdynų vizija RBSFUP

1 priedas

DUOMENYS APIE MEDŽIUS

Nr.	Rūšis	H, m	D, cm	Būklė	Pastabos	Ūkinė priemonė	Saugotinumas	Prelim. atkurvertė, €
1	Pušis paprastoji	15	20	1			S	miškas
2	Pušis paprastoji	12	23	1			S	miškas
3	Pušis paprastoji	15	19	1			S	miškas
4	Pušis paprastoji	14	18	3	kamieno žaizda (-os)		S	miškas
5	Pušis paprastoji	12	15	1			S	miškas
6	Pušis paprastoji	15	21	1			S	miškas
7	Pušis paprastoji	16	25	3	kamieno žaizda (-os), medienos puvinys, defoliacija		S	miškas
8	Pušis paprastoji	15	23	1			S	miškas
9	Pušis paprastoji	16	25	1			S	miškas
10	Pušis paprastoji	16	18	1			S	miškas
11	Pušis paprastoji	17	23	1			S	miškas
12	Pušis paprastoji	18	27	1			S	miškas
13	Pušis paprastoji	15	17	1			S	miškas
14	Pušis paprastoji	15	14	3	stelbimas		S	miškas
15	Pušis paprastoji	17	20	1			S	miškas
16	Pušis paprastoji	16	17	1			S	miškas
17	Pušis paprastoji	17	22	1			S	miškas
18	Pušis paprastoji	18	22	1			S	miškas
19	Pušis paprastoji	14	34	3	stelbimas		S	miškas
20	Pušis paprastoji	14	16	3	stelbimas		S	miškas
21	Pušis paprastoji	17	19	1			S	miškas
22	Pušis paprastoji	18	23	1			S	miškas
23	Pušis paprastoji	13	18	4	sausa viršūnė, stelbimas		S	miškas
24	Pušis paprastoji	15	16	3	stelbimas		S	miškas
25	Pušis paprastoji	18	22	1			S	miškas
26	Pušis paprastoji	14	15	4	stelbimas		S	miškas
27	Pušis paprastoji	17	18	1			S	miškas
28	Pušis paprastoji	14	17	4	stelbimas		S	miškas
29	Pušis paprastoji	18	20	1			S	miškas
30	Pušis paprastoji	18	26	1			S	miškas
31	Pušis paprastoji	19	28	1			S	miškas
32	Pušis paprastoji	17	20	1			S	miškas
33	Pušis paprastoji	18	24	1			S	miškas
34	Pušis paprastoji	19	23	1			S	miškas
35	Pušis paprastoji	19	21	1			S	miškas
36	Pušis paprastoji	15	23	1			S	miškas
37	Pušis paprastoji	19	26	1			S	miškas
38	Pušis paprastoji	14	17	4	yra sausų šakų, stelbimas	kirsti 1 eilėje	S	miškas
39	Pušis paprastoji	15	16	3	stelbimas		S	miškas
40	Pušis paprastoji	19	25	1			S	miškas
41	Pušis paprastoji	19	35	1			S	miškas
42	Pušis paprastoji	8	15	4	kamieno žaizda (-os), stelbimas	kirsti 1 eilėje	S	miškas
43	Pušis paprastoji	9	28	1	pasviręs (-usi) 15°		S	miškas
44	Pušis paprastoji	9	28	1	pasviręs (-usi) 30°		S	miškas
45	Pušis paprastoji	15	20	1			S	miškas
46	Pušis paprastoji	14	17	1			S	miškas
47	Pušis paprastoji	16	23	1			S	miškas
48	Pušis paprastoji	14	16	1			S	miškas

49	Pušis paprastoji	15	15	1			S	miškas
50	Pušis paprastoji	13	16	3	yra sausų šakų, stelbimas		S	miškas
51	Pušis paprastoji	14	16	3	yra sausų šakų, stelbimas		S	miškas
52	Pušis paprastoji	17	29	1			S	miškas
53	Pušis paprastoji	14	27	4	yra sausų šakų, defoliacija, stelbimas	kirsti 1 eilėje	S	miškas
54	Pušis paprastoji	16	20	1			S	miškas
55	Pušis paprastoji	15	20	1			S	miškas
56	Pušis paprastoji	19	24	1			S	miškas
57	Pušis paprastoji	15	15	4	stelbimas	kirsti 1 eilėje	S	miškas
58	Pušis paprastoji	18	20	1			S	miškas
59	Pušis paprastoji	18	24	1			S	miškas
60	Pušis paprastoji	18	26	1			S	miškas
61	Pušis paprastoji	18	21	1			S	miškas
62	Pušis paprastoji	19	22	1			S	miškas
63	Pušis paprastoji	19	26	1			S	miškas
64	Pušis paprastoji	17	17	1			S	miškas
65	Pušis paprastoji	18	20	1			S	miškas
66	Pušis paprastoji	18	23	1			S	miškas
67	Pušis paprastoji	18	18	1			S	miškas
68	Pušis paprastoji	17	19	1	pasviręs (-usi) 30°		S	miškas
69	Pušis paprastoji	19	26	3	defoliacija		S	miškas
70	Pušis paprastoji	19	30	1			S	miškas
71	Pušis paprastoji	19	22	1			S	miškas
72	Pušis paprastoji	18	24	2	kamieno žaizda (-os)		S	miškas
73	Pušis paprastoji	18	22	1			S	miškas
74	Pušis paprastoji	19	23	1			S	miškas
75	Pušis paprastoji	19	23	1			S	miškas
76	Pušis paprastoji	19	20	1			S	miškas
77	Pušis paprastoji	19	23	1			S	miškas
78	Pušis paprastoji	17	18	3	stelbimas		S	miškas
79	Beržas karpotasis	19	32	1			S	miškas
80	Beržas karpotasis	16	22	3	kamieno žaizda (-os), stelbimas		S	miškas
81	Pušis paprastoji	14	39	3	stelbimas		S	miškas
82	Pušis paprastoji	18	23	1			S	miškas
83	Beržas karpotasis	18	21	1			S	1260,00
84	Beržas karpotasis	17	28	1			S	miškas
85	Beržas karpotasis	12	25	1	pasviręs (-usi) 15°		S	1500,00
86	Beržas karpotasis	15	27	1			S	miškas
87	Beržas karpotasis	18	24	1			S	miškas
88	Beržas karpotasis	16	25	4	sausa viršūnė	genėti	S	miškas
89	Pušis paprastoji	13	35	3	kamieno žaizda (-os)		S	1575,00
90	Pušis paprastoji	13	30	1			S	miškas
91	Pušis paprastoji	13	27	1			S	miškas
92	Pušis paprastoji	10	18	1			S	miškas
93	Beržas karpotasis	14	33	3	nulaužta viršūnė		S	miškas
94	Beržas karpotasis	20	31	1			S	miškas
95	Beržas karpotasis	18	23	1			S	miškas
96	Pušis paprastoji	17	38	1			S	miškas
97	Pušis paprastoji	18	22	1	2 kamienai		S	miškas
	Pušis paprastoji	18	19	1			S	miškas
98	Pušis paprastoji	18	20	1			S	miškas
99	Pušis paprastoji	18	31	1			S	miškas
100	Pušis paprastoji	16	29	1			S	miškas
101	Pušis paprastoji	17	35	1			S	miškas
102	Beržas karpotasis	18	24	1			S	miškas

103	Beržas karpotasis	19	27	1			S	miškas
104	Pušis paprastoji	15	39	1			S	miškas
105	Beržas plaukuotasis	13	15	1			S	miškas
106	Beržas karpotasis	18	24	1			S	miškas
107	Beržas karpotasis	18	25	1	2 kamienai		S	miškas
	Beržas karpotasis	18	24	1			S	miškas
108	Pušis paprastoji	12	20	1			S	miškas
109	Pušis paprastoji	14	27	1			S	miškas
110	Pušis paprastoji	15	38	1			S	miškas
111	Pušis paprastoji	17	38	1			S	miškas
112	Pušis paprastoji	16	32	1			S	miškas
113	Pušis paprastoji	11	37	1			S	miškas
114	Pušis paprastoji	15	25	1			S	miškas
115	Pušis paprastoji	14	33	1			S	miškas
116	Pušis paprastoji	12	22	1			S	miškas
117	Pušis paprastoji	9	15	3	stelbimas		S	miškas
118	Pušis paprastoji	12	33	1			S	miškas
119	Pušis paprastoji	14	26	1			S	miškas
120	Beržas karpotasis	20	31	1			S	miškas
121	Drebulė	15	25	1	pasviręs (-usi) 15°		S	750,00
122	Beržas plaukuotasis	13	14	1			S	miškas
123	Pušis paprastoji	5	12	1			S	720,00
124	Pušis paprastoji	15	38	1			S	miškas
125	Pušis paprastoji	5	12	1			S	720,00
126	Pušis paprastoji	7	12	1			S	720,00
127	Pušis paprastoji	7	13	1			S	780,00
128	Pušis paprastoji	16	30	1			S	miškas
129	Pušis paprastoji	14	42	1			S	miškas
130	Pušis paprastoji	15	20	6		kirsti 1 eilėje	N	miškas
131	Pušis paprastoji	16	30	1			S	miškas
132	Pušis paprastoji	20	32	1			S	miškas
133	Pušis paprastoji	7	12	1			S	720,00
134	Beržas karpotasis	18	22	1			S	miškas
135	Pušis paprastoji	20	39	1			S	miškas
136	Pušis paprastoji	20	35	1			S	miškas
137	Pušis paprastoji	19	34	1			S	miškas
138	Pušis paprastoji	13	23	4	stelbimas		S	miškas
139	Pušis paprastoji	8	35	1			S	miškas
140	Pušis paprastoji	18	29	1			S	1740,00
141	Pušis paprastoji	6	12	1			S	720,00
142	Pušis paprastoji	17	31	1			S	miškas
143	Pušis paprastoji	7	12	3	stelbimas		S	540,00
144	Pušis paprastoji	8	12	1			S	720,00
145	Pušis paprastoji	14	19	1			S	1140,00
146	Pušis paprastoji	8	20	1			S	1200,00
147	Pušis paprastoji	6	12	3	stelbimas		S	540,00
148	Pušis paprastoji	18	48	1			S	miškas
149	Pušis paprastoji	17	41	1			S	miškas
150	Pušis paprastoji	8	13	1			S	780,00
151	Pušis paprastoji	8	13	1			S	780,00
152	Pušis paprastoji	8	14	1			S	840,00
153	Pušis paprastoji	17	47	1	2 kamienai		S	miškas
	Pušis paprastoji	16	31	3	kamieno žaizda (-os)		S	miškas
154	Pušis paprastoji	10	15	1			S	900,00
155	Pušis paprastoji	14	17	1			S	1020,00
156	Pušis paprastoji	13	19	1			S	1140,00
157	Pušis paprastoji	14	26	1			S	1560,00

158	Klevas paprastasis	13	15	1			S	1350,00
159	Pušis paprastoji	11	13	1			S	780,00
160	Pušis paprastoji	12	17	1			S	miškas
161	Pušis paprastoji	14	25	1			S	1500,00
162	Pušis paprastoji	12	16	3	stelbimas		S	720,00
163	Pušis paprastoji	12	15	1			S	900,00
164	Pušis paprastoji	12	13	1			S	780,00
165	Pušis paprastoji	12	14	1			S	840,00
166	Pušis paprastoji	13	25	1			S	1500,00
167	Pušis paprastoji	16	31	1			S	miškas
168	Pušis paprastoji	10	17	1			S	1020,00
169	Pušis paprastoji	8	12	1			S	miškas
170	Pušis paprastoji	9	12	1			S	miškas
171	Pušis paprastoji	9	12	1			S	miškas
172	Pušis paprastoji	16	31	1			S	miškas
173	Pušis paprastoji	16	36	1			S	miškas
174	Klevas paprastasis	8	13	3	stelbimas		S	miškas
175	Pušis paprastoji	10	15	1			S	900,00
176	Pušis paprastoji	9	14	1			S	840,00
177	Pušis paprastoji	8	12	1			S	720,00
178	Pušis paprastoji	9	13	1			S	780,00
179	Pušis paprastoji	9	17	1			S	1020,00
180	Pušis paprastoji	9	13	1			S	780,00
181	Pušis paprastoji	9	12	1			S	720,00
182	Pušis paprastoji	9	15	1			S	900,00
183	Pušis paprastoji	8	16	1			S	960,00
184	Eglė baltoji	3,5	6	3	defoliacija		N	0
185	Eglė baltoji	3,5	6	1			N	0
186	Eglė baltoji	3	6	1			N	0
187	Eglė dygioji f. glauca	5	9	1			N	miškas
188	Pušis paprastoji	16	41	1			S	miškas
189	Pušis paprastoji	8	11	3	2 kamienai, defoliacija		N	0
190	Pušis paprastoji	9	19	1			S	1140,00
191	Pušis paprastoji	17	42	1			S	miškas
192	Pušis paprastoji	9	25	1	pasviręs (-usi) 15°		S	miškas
193	Pušis paprastoji	9	22	1			S	1320,00
194	Pušis paprastoji	9	16	1			S	960,00
195	Pušis paprastoji	9	19	1			S	1140,00
196	Pušis paprastoji	19	28	1			S	miškas
197	Pušis Bankso	14	16	3	yra sausų šakų		S	miškas
198	Pušis paprastoji	16	33	1			S	miškas
199	Pušis paprastoji	18	28	3	kamieno žaizda (-os)		S	miškas
200	Pušis paprastoji	16	38	1			S	2280,00
201	Pušis paprastoji	8	15	1			S	900,00
202	Pušis paprastoji	17	43	1			S	miškas
203	Pušis paprastoji	19	42	1			S	5040,00
204	Pušis paprastoji	13	33	1	pasviręs (-usi) 15°		S	1980,00
205	Pušis paprastoji	17	29	1			S	miškas
206	Kėnis pilkasis	7	12	1			S	1080,00
207	Eglė paprastoji	9	12	3	stelbimas		S	540,00
208	Pušis paprastoji	15	20	1			S	1200,00
209	Pušis paprastoji	8	16	3	stelbimas		S	720,00
210	Pušis paprastoji	15	21	1			S	1260,00
211	Pušis paprastoji	15	13	3	stelbimas		S	585,00
212	Pušis paprastoji	15	19	1			S	1140,00
213	Pušis paprastoji	15	22	1			S	1320,00
214	Pušis paprastoji	15	16	1			S	960,00

215	Pušis paprastoji	14	16	1			S	960,00
216	Pušis paprastoji	13	14	1			S	840,00
217	Pušis paprastoji	14	25	1			S	1500,00
218	Pušis paprastoji	12	22	1			S	1320,00
219	Pušis paprastoji	11	13	1			S	780,00
220	Pušis paprastoji	13	15	1			S	900,00
221	Pušis paprastoji	14	22	1			S	1320,00
222	Pušis paprastoji	11	18	1			S	1080,00
223	Pušis paprastoji	12	15	1			S	900,00
224	Pušis paprastoji	8	11	3	stelbimas		N	0
225	Pušis paprastoji	12	21	1			S	1260,00
226	Pušis paprastoji	15	24	1			S	1440,00
227	Pušis paprastoji	11	13	1			S	780,00
228	Pušis paprastoji	14	17	1			S	1020,00
229	Pušis paprastoji	13	17	1			S	1020,00
230	Pušis paprastoji	14	19	1			S	1140,00
231	Pušis paprastoji	15	22	1			S	1320,00
232	Pušis paprastoji	11	12	1			S	720,00
233	Pušis paprastoji	11	15	1			S	900,00
234	Pušis paprastoji	14	22	1			S	1320,00
235	Pušis paprastoji	15	21	1			S	1260,00
236	Pušis paprastoji	8	21	3	stelbimas		S	miškas
237	Pušis paprastoji	15	48	1			S	miškas
238	Pušis paprastoji	11	17	1			S	1020,00
239	Pušis paprastoji	10	14	1			S	840,00
240	Pušis paprastoji	11	18	1			S	1080,00
241	Pušis paprastoji	10	16	1			S	960,00
242	Pušis paprastoji	9	13	1			S	780,00
243	Pušis paprastoji	15	30	1			S	1800,00
244	Pušis paprastoji	7	15	1			S	900,00
245	Pušis paprastoji	16	43	1			S	miškas
246	Pušis paprastoji	11	17	3	defoliacija		S	765,00
247	Pušis paprastoji	13	20	1			S	1200,00
248	Pušis paprastoji	14	16	1			S	960,00
249	Pušis paprastoji	14	18	1			S	1080,00
250	Pušis paprastoji	12	12	1			S	720,00
251	Pušis paprastoji	10	15	3	stelbimas		S	675,00
252	Pušis paprastoji	15	38	1			S	miškas
253	Pušis paprastoji	10	15	1			S	900,00
254	Pušis paprastoji	16	18	1			S	1080,00
255	Pušis paprastoji	15	13	1			S	780,00
256	Pušis paprastoji	15	22	1			S	1320,00
257	Pušis paprastoji	13	13	1			S	780,00
258	Pušis paprastoji	12	12	4	stelbimas	kirsti 1 eilėje	S	360,00
259	Pušis paprastoji	13	19	1			S	1140,00
260	Pušis Bankso	8	17	3	yra sausų šakų		S	miškas
261	Pušis paprastoji	16	32	1			S	1920,00
262	Pušis paprastoji	10	16	1			S	960,00
263	Pušis paprastoji	9	16	3	stelbimas		S	720,00
264	Pušis paprastoji	13	17	1			S	1020,00
265	Pušis paprastoji	10	12	4	stelbimas		S	360,00
266	Pušis paprastoji	14	27	1	2 kamienai		S	1620,00
	Pušis paprastoji	11	14	3	stelbimas		S	630,00
267	Pušis paprastoji	5,5	24	6	2 kamienai	kirsti 1 eilėje	N	miškas
	Pušis paprastoji	8	18	3	stelbimas		S	miškas
268	Pušis paprastoji	17	34	1			S	miškas
269	Pušis paprastoji	14	23	1			S	1380,00

270	Pušis paprastoji	11	15	3	stelbimas		S	675,00
271	Pušis paprastoji	11	12	1			S	720,00
272	Pušis paprastoji	9	14	3	stelbimas		S	630,00
273	Pušis paprastoji	13	14	1			S	840,00
274	Pušis paprastoji	14	19	1			S	1140,00
275	Pušis paprastoji	16	29	1			S	1740,00
276	Pušis paprastoji	17	37	1	2 kamienai		S	miškas
	Pušis paprastoji	12	23	3	stelbimas		S	miškas
277	Pušis paprastoji	16	24	1			S	miškas
278	Pušis paprastoji	15	25	1			S	miškas
279	Pušis paprastoji	18	27	1	2 kamienai		S	miškas
	Pušis paprastoji	15	21	3	stelbimas		S	miškas
280	Pušis paprastoji	19	34	1			S	miškas
281	Pušis paprastoji	19	32	1			S	miškas
282	Pušis paprastoji	8	16	6		kirsti 1 eilėje	N	miškas
283	Pušis paprastoji	18	37	1			S	miškas
284	Pušis paprastoji	17	20	1			S	miškas
285	Pušis paprastoji	17	23	1			S	miškas
286	Pušis paprastoji	17	26	1			S	miškas
287	Pušis paprastoji	17	29	1			S	1740,00
288	Pušis paprastoji	17	30	1			S	miškas
289	Pušis paprastoji	13	31	3	stelbimas		S	miškas
290	Pušis paprastoji	18	30	1			S	1800,00
291	Pušis paprastoji	9	13	6		kirsti 1 eilėje	N	0
292	Pušis paprastoji	8	13	3	stelbimas		S	miškas
293	Pušis paprastoji	11	14	1			S	miškas
294	Pušis paprastoji	18	20	1			S	miškas
295	Pušis paprastoji	19	29	1			S	miškas
296	Pušis paprastoji	14	17	1			S	1020,00
297	Pušis paprastoji	10	15	6		kirsti 1 eilėje	N	miškas
298	Pušis paprastoji	9	15	4	stelbimas		S	miškas
299	Pušis paprastoji	12	14	1			S	840,00
300	Pušis paprastoji	16	24	1			S	1440,00
301	Pušis paprastoji	10	13	4	stelbimas	kirsti 1 eilėje	S	390,00
302	Pušis paprastoji	16	20	1			S	1200,00
303	Pušis paprastoji	17	25	1			S	1500,00
304	Pušis paprastoji	12	15	1			S	900,00
305	Pušis paprastoji	8	16	4	stelbimas	kirsti 1 eilėje	S	480,00
306	Pušis paprastoji	16	28	1			S	1680,00
307	Pušis paprastoji	9	16	4	stelbimas	kirsti 1 eilėje	S	480,00
308	Pušis paprastoji	11	21	1			S	1260,00
309	Pušis paprastoji	19	38	1			S	miškas
310	Pušis paprastoji	18	35	3	defoliacija		S	1575,00
311	Pušis paprastoji	19	41	1			S	miškas
312	Pušis paprastoji	3,5	11	5	stelbimas	kirsti 1 eilėje	N	miškas
313	Pušis paprastoji	16	23	1			S	miškas
314	Pušis paprastoji	11	18	4	2 kamienai, kamieno žaizda (-os), stelbimas	kirsti 1 eilėje	S	miškas
	Pušis paprastoji	18	25	1			S	miškas
315	Pušis paprastoji	12	26	3	stelbimas		S	miškas
316	Pušis paprastoji	18	24	1			S	miškas
317	Pušis paprastoji	7	13	5	stelbimas	kirsti 1 eilėje	S	miškas
318	Pušis paprastoji	18	28	1			S	miškas
319	Pušis paprastoji	9	18	4	stelbimas	kirsti 1 eilėje	S	miškas
320	Pušis paprastoji	8	18	4	stelbimas	kirsti 1 eilėje	S	miškas
321	Pušis paprastoji	15	40	1			S	miškas
322	Pušis paprastoji	11	17	1			S	1020,00

323	Pušis paprastoji	8	15	3	stelbimas		S	675,00
324	Pušis paprastoji	11	13	1			S	780,00
325	Pušis paprastoji	13	18	1			S	1080,00
326	Pušis paprastoji	13	18	1			S	1080,00
327	Pušis paprastoji	15	35	1			S	2100,00
328	Pušis paprastoji	15	41	1			S	miškas
329	Pušis paprastoji	12	45	4	kamieno žaizda (-os), medienos puvinys, pasviręs (-usi) 45°		S	miškas
330	Pušis paprastoji	16	28	1			S	miškas
331	Pušis paprastoji	14	43	1	2 kamienai		S	miškas
	Pušis paprastoji	14	31	1			S	miškas
332	Slyva kaukazinė	5	23	3	3 kamienai, stelbimas		N	0
333	Pušis paprastoji	16	23	1			S	miškas
334	Pušis paprastoji	15	33	1			S	miškas
335	Pušis paprastoji	17	19	1			S	miškas
336	Pušis paprastoji	19	28	1			S	miškas
337	Pušis paprastoji	17	33	1			S	miškas
338	Pušis paprastoji	20	31	1			S	miškas
339	Pušis paprastoji	19	23	4	defoliacija		S	miškas
340	Pušis paprastoji	18	28	1	pasviręs (-usi) 15°		S	miškas
341	Pušis paprastoji	19	27	1			S	miškas
342	Pušis paprastoji	19	23	1			S	miškas
343	Pušis paprastoji	19	24	1			S	miškas
344	Pušis paprastoji	18	32	1			S	miškas
345	Pušis paprastoji	18	30	1			S	miškas
346	Pušis paprastoji	19	21	1			S	miškas
347	Pušis paprastoji	19	29	1			S	miškas
348	Pušis paprastoji	17	29	1			S	miškas
349	Pušis paprastoji	20	24	1			S	miškas
350	Pušis paprastoji	19	24	1			S	miškas
351	Pušis paprastoji	17	20	3	kamieno žaizda (-os)		S	miškas
352	Pušis paprastoji	18	35	1			S	miškas
353	Pušis paprastoji	16	26	1			S	miškas
354	Pušis paprastoji	19	22	1			S	miškas
355	Pušis paprastoji	19	21	1			S	miškas
356	Pušis paprastoji	19	25	1			S	miškas
357	Pušis paprastoji	15	25	3	stelbimas		S	miškas
358	Pušis paprastoji	20	31	1			S	miškas
359	Pušis paprastoji	19	27	1			S	miškas
360	Pušis paprastoji	17	27	1			S	miškas
361	Pušis paprastoji	17	28	1			S	miškas
362	Pušis paprastoji	18	22	1			S	miškas
363	Pušis paprastoji	18	28	1			S	miškas
364	Pušis paprastoji	17	21	1			S	miškas
365	Pušis paprastoji	17	20	3	defoliacija		S	miškas
366	Pušis paprastoji	17	21	3	defoliacija		S	miškas
367	Pušis paprastoji	17	29	1			S	miškas
368	Pušis paprastoji	17	24	1			S	miškas
369	Pušis paprastoji	18	28	1			S	miškas
370	Pušis paprastoji	17	17	1			S	miškas
371	Pušis paprastoji	16	23	1			S	miškas
372	Pušis paprastoji	15	28	1			S	miškas
373	Pušis paprastoji	18	24	1			S	miškas
374	Pušis paprastoji	17	21	1			S	miškas
375	Pušis paprastoji	16	15	3	stelbimas		S	miškas
376	Pušis paprastoji	17	22	1			S	miškas

377	Pušis paprastoji	18	25	1			S	miškas
378	Pušis paprastoji	17	25	1			S	miškas
379	Pušis paprastoji	16	18	3	defoliacija		S	miškas
380	Pušis paprastoji	18	27	1			S	miškas
381	Pušis paprastoji	13	47	1			S	miškas
382	Pušis paprastoji	8	14	4	stelbimas, pasviręs (-usi) 30°		S	420,00
383	Pušis paprastoji	16	29	1			S	1740,00
384	Pušis paprastoji	12	25	1			S	miškas
385	Pušis paprastoji	16	39	1			S	2340,00
386	Pušis paprastoji	15	23	1			S	1380,00
387	Pušis paprastoji	18	25	1			S	1500,00
388	Pušis paprastoji	10	14	4	stelbimas		S	420,00
389	Pušis paprastoji	10	21	3	stelbimas		S	945,00
390	Pušis paprastoji	16	37	1			S	2220,00
391	Pušis paprastoji	18	30	1			S	1800,00
392	Pušis paprastoji	18	36	1			S	miškas
393	Pušis paprastoji	7	12	3	defoliacija, pasviręs (-usi) 15°		S	miškas
394	Pušis paprastoji	9	16	3	yra sausų šakų, defoliacija		S	miškas
395	Pušis paprastoji	6	14	3	yra sausų šakų, defoliacija		S	miškas
396	Pušis paprastoji	4	12	4	yra sausų šakų, stelbimas		S	miškas
397	Pušis paprastoji	10	22	4	defoliacija		S	miškas
398	Pušis paprastoji	8	21	6		kirsti 1 eilėje	N	miškas
399	Pušis paprastoji	6	14	5	nulaužta viršūnė, yra sausų šakų, stelbimas, pasviręs (-usi) 30°	kirsti 1 eilėje	S	miškas
400	Pušis paprastoji	15	23	1	2 kamienai		S	miškas
	Pušis paprastoji	12	21	3	stelbimas		S	miškas
401	Pušis paprastoji	9	18	1			S	1080,00
402	Pušis paprastoji	14	26	1			S	1560,00
403	Pušis paprastoji	14	21	4	yra sausų šakų, defoliacija	kirsti 1 eilėje	S	630,00
404	Pušis paprastoji	15	27	1			S	1620,00
405	Pušis paprastoji	13	19	3	yra sausų šakų, defoliacija		S	miškas
406	Pušis paprastoji	14	36	6		kirsti 1 eilėje	N	0
407	Pušis paprastoji	14	29	4	yra sausų šakų		S	870,00
408	Pušis paprastoji	6	12	6		kirsti 1 eilėje	N	0
409	Pušis paprastoji	7	13	4	yra sausų šakų		S	390,00
410	Pušis paprastoji	9	24	3	yra sausų šakų		S	miškas
411	Pušis paprastoji	9	31	3	3 kamienai, yra sausų šakų		S	1395,00
	Pušis paprastoji	6	17	3	yra sausų šakų		S	765,00
	Pušis paprastoji	6	17	3	yra sausų šakų		S	765,00
412	Pušis paprastoji	5,5	16	3	yra sausų šakų		S	miškas
413	Pušis paprastoji	7	19	3	yra sausų šakų		S	miškas
414	Pušis paprastoji	9	30	3	yra sausų šakų		S	miškas
415	Pušis paprastoji	9	24	3	yra sausų šakų		S	miškas
416	Pušis paprastoji	9	27	3	yra sausų šakų		S	miškas
417	Pušis paprastoji	7	12	3	defoliacija		S	540,00
418	Pušis paprastoji	5	12	4	stelbimas		S	360,00
419	Pušis paprastoji	7	14	1			S	840,00
420	Pušis paprastoji	7	12	1			S	720,00
421	Pušis paprastoji	5	12	1			S	720,00
422	Liepa mažalapė	10	20	1	3 kamienai		S	1200,00
	Liepa mažalapė	8	16	1			S	960,00
	Liepa mažalapė	10	20	1			S	1200,00
423	Liepa mažalapė	9	18	1	4 kamienai		S	1080,00
	Liepa mažalapė	9	20	1			S	1200,00
	Liepa mažalapė	10	20	1			S	1200,00

	Liepa mažalapė	9	19	1			S	1140,00
424	Liepa mažalapė	10	17	1	5 kamienai		S	1020,00
	Liepa mažalapė	10	17	1			S	1020,00
	Liepa mažalapė	7	11	3	stelbimas		N	0
	Liepa mažalapė	10	16	1			S	960,00
	Liepa mažalapė	10	14	1			S	840,00
425	Liepa mažalapė	9	13	1	2 kamienai		S	780,00
	Liepa mažalapė	8	10	1			N	0
426	Liepa mažalapė	9	19	1			S	1140,00
427	Liepa mažalapė	7	9	1	2 kamienai		N	0
428	Liepa mažalapė	7	12	3	kamieno žaizda (-os), medienos puvinys		S	540,00
429	Liepa mažalapė	7	12	1			S	720,00
430	Liepa mažalapė	6,5	11	3	stelbimas		N	0
431	Liepa mažalapė	9	14	3	2 kamienai		S	630,00
	Liepa mažalapė	9	12	3	stelbimas		S	540,00
432	Liepa mažalapė	9	14	1			S	840,00
433	Klevas paprastasis	11	18	1	2 kamienai		S	1620,00
	Klevas paprastasis	7	12	3	stelbimas		S	810,00
434	Klevas paprastasis	10	21	1			S	1890,00
435	Liepa mažalapė	10	15	3	kamieno žaizda (-os)		S	675,00
436	Liepa mažalapė	12	25	1	2 kamienai		S	1500,00
	Liepa mažalapė	7	12	3	stelbimas		S	540,00
437	Liepa mažalapė	10	14	3	2 kamienai, stelbimas		S	630,00
	Liepa mažalapė	9	11	3	stelbimas		N	0
438	Liepa mažalapė	12	26	2	2 kamienai, yra drevių		S	1170,00
	Liepa mažalapė	11	13	3	stelbimas		S	585,00
439	Liepa mažalapė	12	23	2	3 kamienai, kamieno žaizda (-os), medienos puvinys		S	1035,00
	Liepa mažalapė	11	18	2	yra drevių		S	810,00
	Liepa mažalapė	3	10	5	yra drevių, stelbimas	kirsti 1 eilėje	N	0
440	Liepa mažalapė	12	20	1	3 kamienai		S	1200,00
	Liepa mažalapė	12	18	1			S	1080,00
	Liepa mažalapė	9	14	4	kamieno žaizda (-os), medienos puvinys, yra drevių, stelbimas		S	420,00
441	Liepa mažalapė	13	26	2	2 kamienai, yra drevių		S	1170,00
	Liepa mažalapė	5	12	5	kamieno žaizda (-os), medienos puvinys, stelbimas	kirsti 1 eilėje	S	180,00
442	Liepa mažalapė	11	16	1	2 kamienai		S	960,00
	Liepa mažalapė	4,5	11	5	yra drevių, skurdus (-i)	kirsti 1 eilėje	N	0
443	Liepa mažalapė	13	27	2	netinkamas genėjimas		S	1215,00
444	Liepa mažalapė	12	26	2	yra drevių		S	1170,00
445	Liepa mažalapė	9	14	3	4 kamienai, kamieno žaizda (-os), medienos puvinys, skurdus (-i)		S	630,00
	Liepa mažalapė	10	14	4	medienos puvinys, yra drevių		S	420,00
	Liepa mažalapė	8	14	3	skurdus (-i)		S	630,00
	Liepa mažalapė	9	17	6		kirsti 1 eilėje	N	0
446	Liepa mažalapė	10	16	1			S	960,00
447	Liepa mažalapė	13	27	2	3 kamienai, yra drevių		S	1215,00
	Liepa mažalapė	14	27	2	yra drevių		S	1215,00
	Liepa mažalapė	13	22	4	kamieno žaizda (-os), medienos puvinys		S	660,00
448	Liepa mažalapė	14	32	1	3 kamienai		S	1920,00
	Liepa mažalapė	14	27	3	yra drevių		S	1215,00
	Liepa mažalapė	14	26	4	kamieno žaizda (-os),		S	780,00

					medienos puvinys, yra drevių			
449	Liepa mažalapė	13	24	3	yra drevių		S	1080,00
	Liepa mažalapė	11	22	3	kamieno žaizda (-os), medienos puvinys, stelbimas		S	990,00
450	Liepa mažalapė	13	21	1			S	1260,00
	Liepa mažalapė	9	14	4	kamieno žaizda (-os), medienos puvinys		S	420,00
	Liepa mažalapė	10	14	3	yra drevių		S	630,00
	Liepa mažalapė	5	13	5	yra drevių, stelbimas	kirsti 1 eilėje	S	195,00
	Liepa mažalapė	7	12	5	yra drevių, stelbimas	kirsti 1 eilėje	S	180,00
451	Kaštonas paprastasis	7	15	3	stelbimas		S	1012,50
	Kaštonas paprastasis	14	27	1			S	2430,00
	Kaštonas paprastasis	8	18	4	stelbimas		S	810,00
	Kaštonas paprastasis	11	28	3	stelbimas		S	1890,00
	Kaštonas paprastasis	15	21	1			S	1890,00
	Kaštonas paprastasis	13	20	1			S	1800,00
452	Slyva kaukazinė	6,5	14	2	daug kamienų, medienos puvinys, yra sausų šakų		N	0
453	Slyva kaukazinė	4,5	12	3	2 kamienai, yra sausų šakų		N	0
454	Slyva kaukazinė	4,5	12	3	daug kamienų, yra sausų šakų		N	0
455	Skirpstas paprastasis 'Suberosa'	4,5	13	1			S	1170,00
456	Pušis paprastoji	10	27	3	stelbimas		S	1215,00
457	Pušis paprastoji	16	33	1			S	1980,00
458	Pušis paprastoji	12	32	3	stelbimas		S	1440,00
459	Pušis paprastoji	11	21	1			S	1260,00
460	Pušis paprastoji	16	22	1			S	1320,00
461	Pušis paprastoji	18	34	1			S	2040,00
462	Pušis paprastoji	8	17	4	stelbimas	kirsti 1 eilėje	S	510,00
463	Pušis paprastoji	16	24	1			S	1440,00
464	Pušis paprastoji	13	24	1			S	1440,00
465	Pušis paprastoji	5,5	14	6		kirsti 1 eilėje	N	0
466	Pušis paprastoji	11	17	3	stelbimas		S	765,00
467	Pušis paprastoji	13	21	1	stelbimas		S	1260,00
468	Pušis paprastoji	15	26	1			S	1560,00
469	Pušis paprastoji	13	16	4	stelbimas	kirsti 1 eilėje	S	480,00
470	Pušis paprastoji	13	15	4	stelbimas	kirsti 1 eilėje	S	450,00
471	Pušis paprastoji	14	18	3	stelbimas		S	810,00
472	Pušis paprastoji	18	25	1			S	1500,00
473	Pušis paprastoji	17	25	3	kamieno žaizda (-os), medienos puvinys		S	1125,00
474	Pušis paprastoji	14	21	3	kamieno žaizda (-os), medienos puvinys, stelbimas		S	945,00
475	Pušis paprastoji	18	26	1			S	1560,00
476	Pušis paprastoji	7	14	4	skurdus (-i), stelbimas		S	420,00
477	Pušis paprastoji	15	24	3	stelbimas		S	1080,00
478	Pušis paprastoji	17	25	1			S	1500,00
479	Pušis paprastoji	17	41	1			S	4920,00
480	Pušis paprastoji	16	26	1	2 kamienai		S	1560,00
	Pušis paprastoji	16	26	1			S	1560,00
481	Pušis paprastoji	7	13	4	stelbimas	kirsti 1 eilėje	S	390,00
482	Pušis paprastoji	15	25	1			S	1500,00
483	Pušis paprastoji	13	29	2	kamieno žaizda (-os)		S	1305,00
484	Pušis paprastoji	9	23	4	stelbimas		S	690,00
485	Pušis paprastoji	17	30	1			S	1800,00
486	Pušis paprastoji	17	24	1			S	1440,00

487	Pušis paprastoji	16	29	1			S	1740,00
488	Pušis paprastoji	11	13	3	stelbimas		S	585,00
489	Pušis paprastoji	16	20	1			S	1200,00
490	Pušis paprastoji	17	29	2	yra sausų šakų		S	1305,00
491	Pušis paprastoji	8	15	4	stelbimas	kirsti 1 eilėje	S	450,00
492	Pušis paprastoji	14	26	3	stelbimas		S	1170,00
493	Pušis paprastoji	6	12	5	stelbimas	kirsti 1 eilėje	S	180,00
494	Pušis paprastoji	18	29	1			S	1740,00
495	Pušis paprastoji	18	34	1			S	2040,00
496	Pušis paprastoji	6	13	1			S	780,00
497	Slyva kaukazinė	4	12	1			N	0
498	Pušis paprastoji	8	16	3	defoliacija		S	720,00
499	Pušis paprastoji	8	13	4	defoliacija		S	390,00
500	Pušis paprastoji	8	12	3	defoliacija		S	540,00
501	Pušis paprastoji	5,5	12	4	stelbimas		S	360,00
502	Pušis paprastoji	14	30	1			S	1800,00
503	Pušis paprastoji	11	24	5	kamieno žaizda (-os), medienos puvinys, stelbimas, pasviręs (-usi) 15°	kirsti 1 eilėje	S	360,00
504	Pušis paprastoji	7	19	4	stelbimas		S	570,00
505	Pušis paprastoji	14	31	1			S	1860,00
506	Pušis paprastoji	9	13	3	stelbimas		S	585,00
507	Pušis paprastoji	16	38	1			S	2280,00
508	Pušis paprastoji	10	21	4	kamieno žaizda (-os), stelbimas	kirsti 1 eilėje	S	630,00
509	Pušis paprastoji	13	17	3	stelbimas		S	765,00
510	Pušis paprastoji	7	13	4	kamieno žaizda (-os), stelbimas, pasviręs (-usi) 30°	kirsti 1 eilėje	S	390,00
511	Pušis paprastoji	10	20	3	stelbimas		S	900,00
512	Pušis paprastoji	13	25	1			S	1500,00
513	Pušis paprastoji	14	31	1			S	1860,00
514	Pušis paprastoji	14	30	1	2 kamienai		S	1800,00
	Pušis paprastoji	8	24	4	stelbimas		S	720,00
515	Pušis paprastoji	7	29	1			S	1740,00
516	Pušis paprastoji	7	21	1			S	1260,00
517	Pušis paprastoji	7	20	1			S	1200,00
518	Pušis paprastoji	8	21	1			S	1260,00
519	Pušis paprastoji	6	30	1			S	1800,00
520	Pušis paprastoji	5	13	1			S	780,00
521	Pušis paprastoji	5	12	1			S	720,00
522	Pušis paprastoji	5	15	1			S	900,00
523	Pušis juodoji	3,5	11	1			N	0
524	Pušis paprastoji	5	15	1			S	900,00
525	Pušis paprastoji	6	14	1			S	840,00
526	Pušis juodoji	4	16	1			S	1440,00
527	Pušis paprastoji	6	15	1			S	900,00
528	Pušis juodoji	4	13	1			S	1170,00
529	Pušis paprastoji	5	12	1			S	720,00
530	Pušis juodoji	4	12	1			S	1080,00
531	Pušis juodoji	4,5	15	1			S	1350,00
532	Pušis paprastoji	6	20	1			S	1200,00
533	Pušis juodoji	4	17	1			S	1530,00
534	Pušis paprastoji	4,5	13	1			S	780,00
535	Pušis paprastoji	7	23	1			S	1380,00
536	Pušis paprastoji	4,5	16	1			S	960,00
537	Pušis juodoji	4	16	1	2 kamienai		S	1440,00
	Pušis juodoji	5	13	1			S	1170,00

538	Pušis paprastoji	6	12	1			S	720,00
539	Pušis juodoji	4,5	16	1			S	1440,00
540	Pušis paprastoji	5	12	1			S	720,00
541	Pušis juodoji	4	16	1			S	1440,00
542	Pušis juodoji	4,5	16	1			S	1440,00
543	Pušis paprastoji	6	18	1			S	1080,00
544	Pušis paprastoji	6	20	1			S	1200,00
	Viso:							**332.392,50**

Pastaba*: *1 – gera būklė, 2 – vidutinė, 3 - patenkinama, 4 – bloga, 5 – l.bloga, 6 - žuvęs. Vadovaujantis „Želdinių atkuriamosios vertės įkainiuose“* pateiktu būklės skirstymu, 2-3 mūsų nurodyta želdinių būklė laikytina **patenkinama, 4 atitinkamai – **nepatenkinama**, 5 atitinkamai – **bloga.** **S** – saugotinas medis, **N** – nesaugotinas medis

**Nustatant medžių saugotinumą - neatsižvelgta į antžemines ir požemines komunikacijas bei jų apsaugos zonas.*

KONFIDENCIALU

KONFIDENCIALU

PALANGOS. M SAV., KONTININKŲ G. REKONSTRUKCIJOS PROJEKTO RIBOSE, AUGANČIŲ MEDŽIŲ PLANAS (1)

M 1: 300

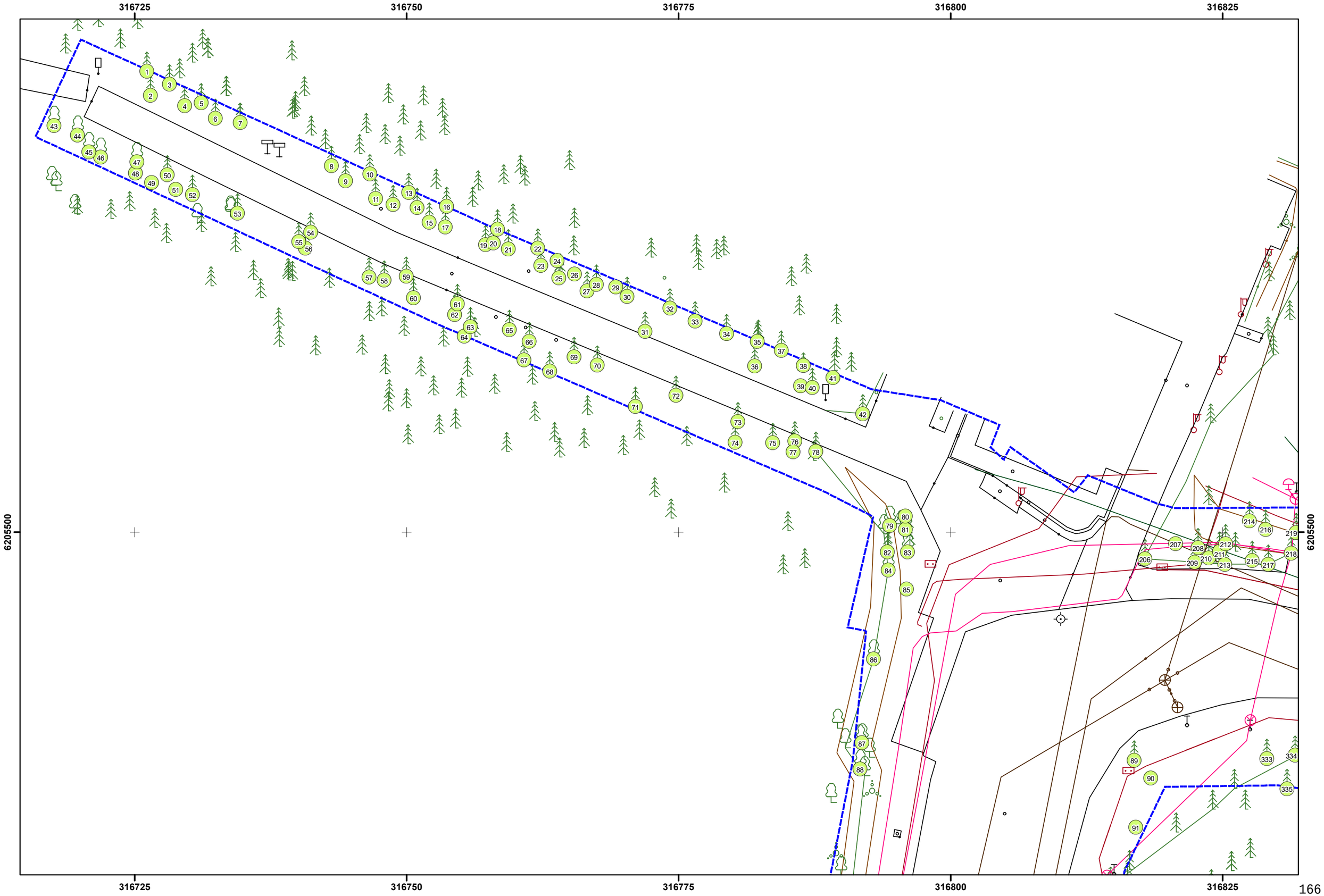

PALANGOS. M SAV., KONTININKŲ G. REKONSTRUKCIJOS PROJEKTO RIBOSE, AUGANČIŲ MEDŽIŲ PLANAS (2)
M 1: 300

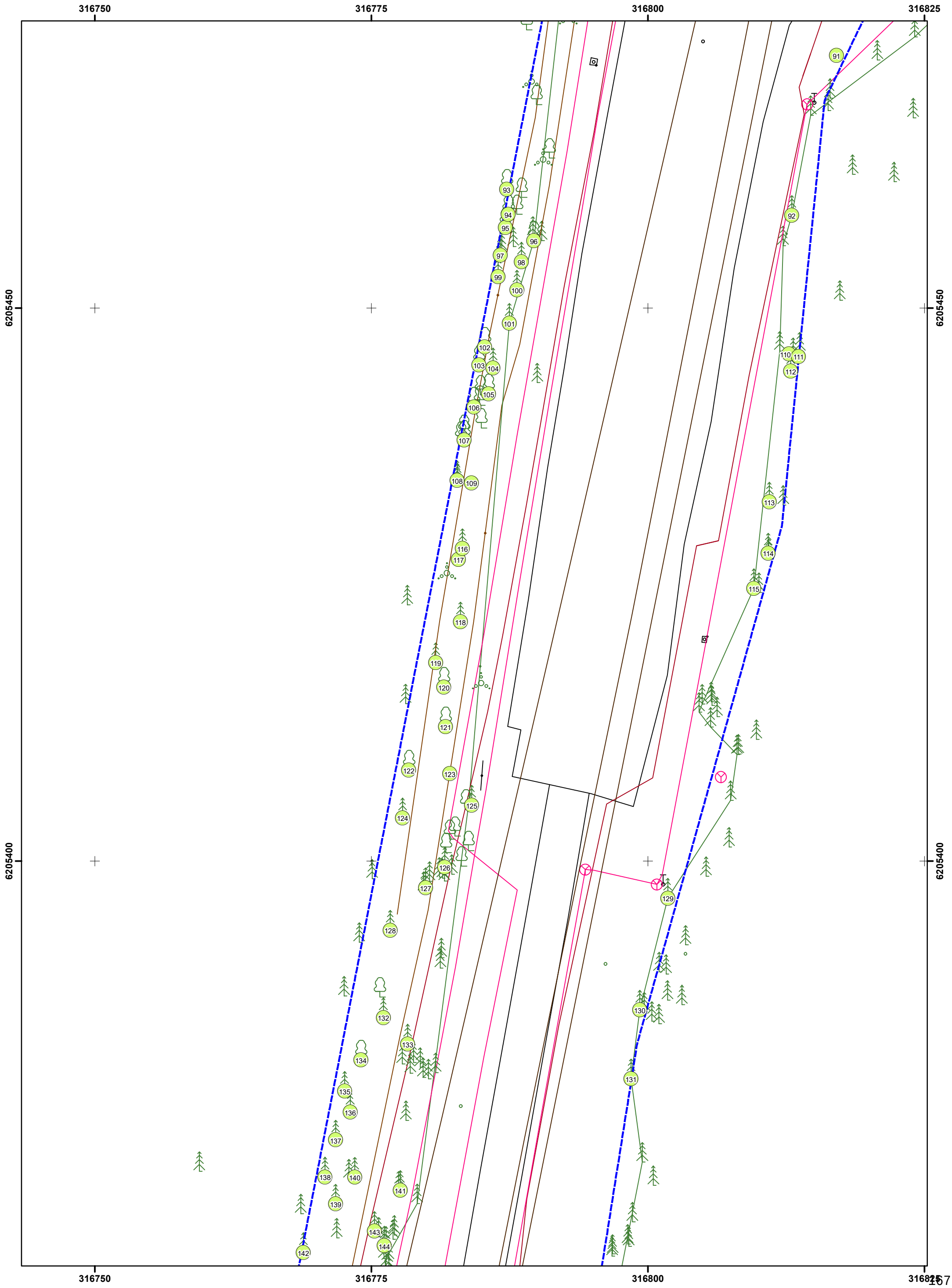

PALANGOS. M SAV., KONTININKŲ G. REKONSTRUKCIJOS PROJEKTO RIBOSE, AUGANČIŲ MEDŽIŲ PLANAS (3)
M 1: 300

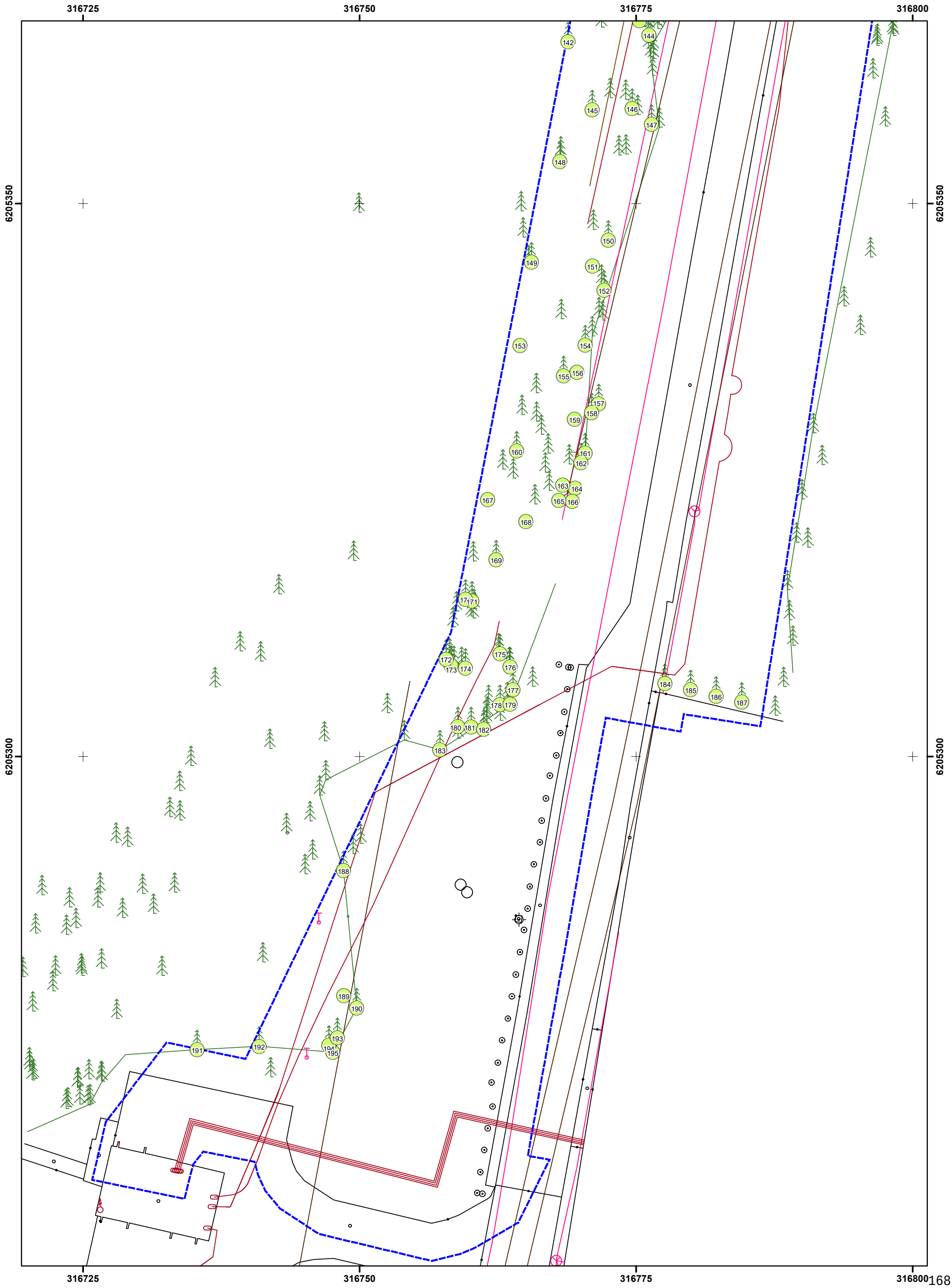

PALANGOS. M SAV., KONTININKŲ G. REKONSTRUKCIJOS PROJEKTO RIBOSE, AUGANČIŲ MEDŽIŲ PLANAS (4)

M 1: 300

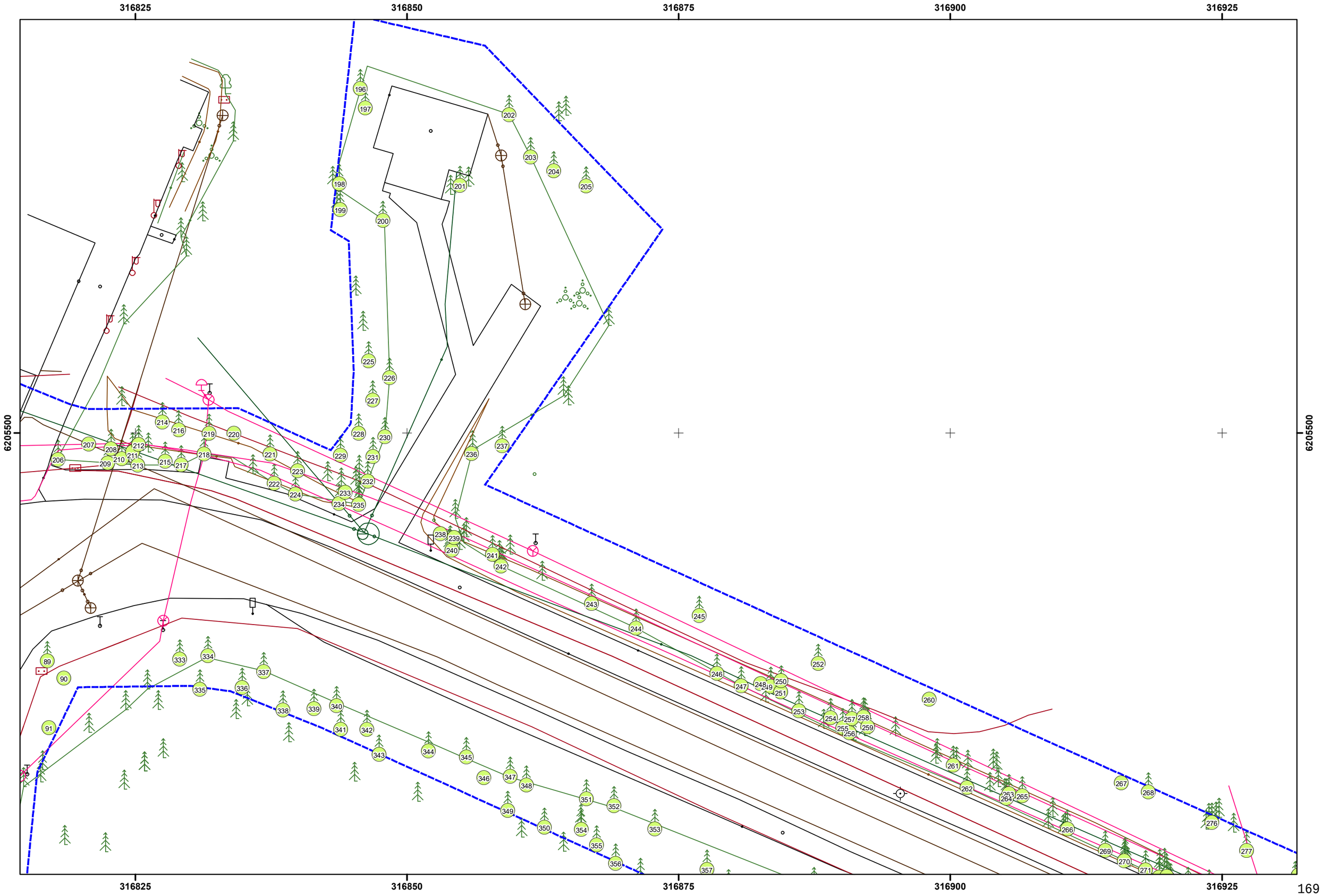

PALANGOS. M SAV., KONTININKŲ G. REKONSTRUKCIJOS PROJEKTO RIBOSE, AUGANČIŲ MEDŽIŲ PLANAS (5)

M 1: 300

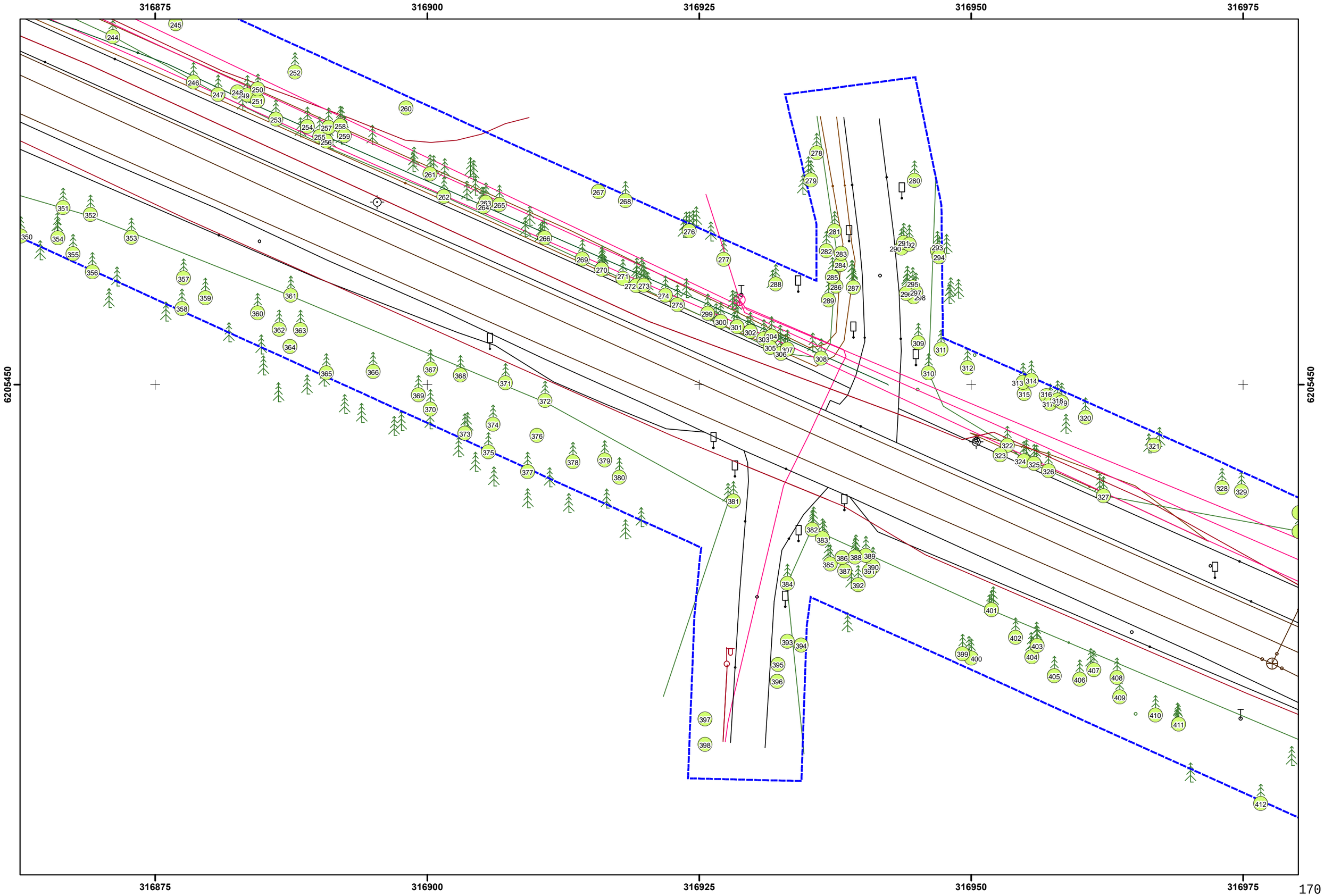

PALANGOS. M SAV., KONTININKŲ G. REKONSTRUKCIJOS PROJEKTO RIBOSE, AUGANČIŲ MEDŽIŲ PLANAS (6)

M 1: 300

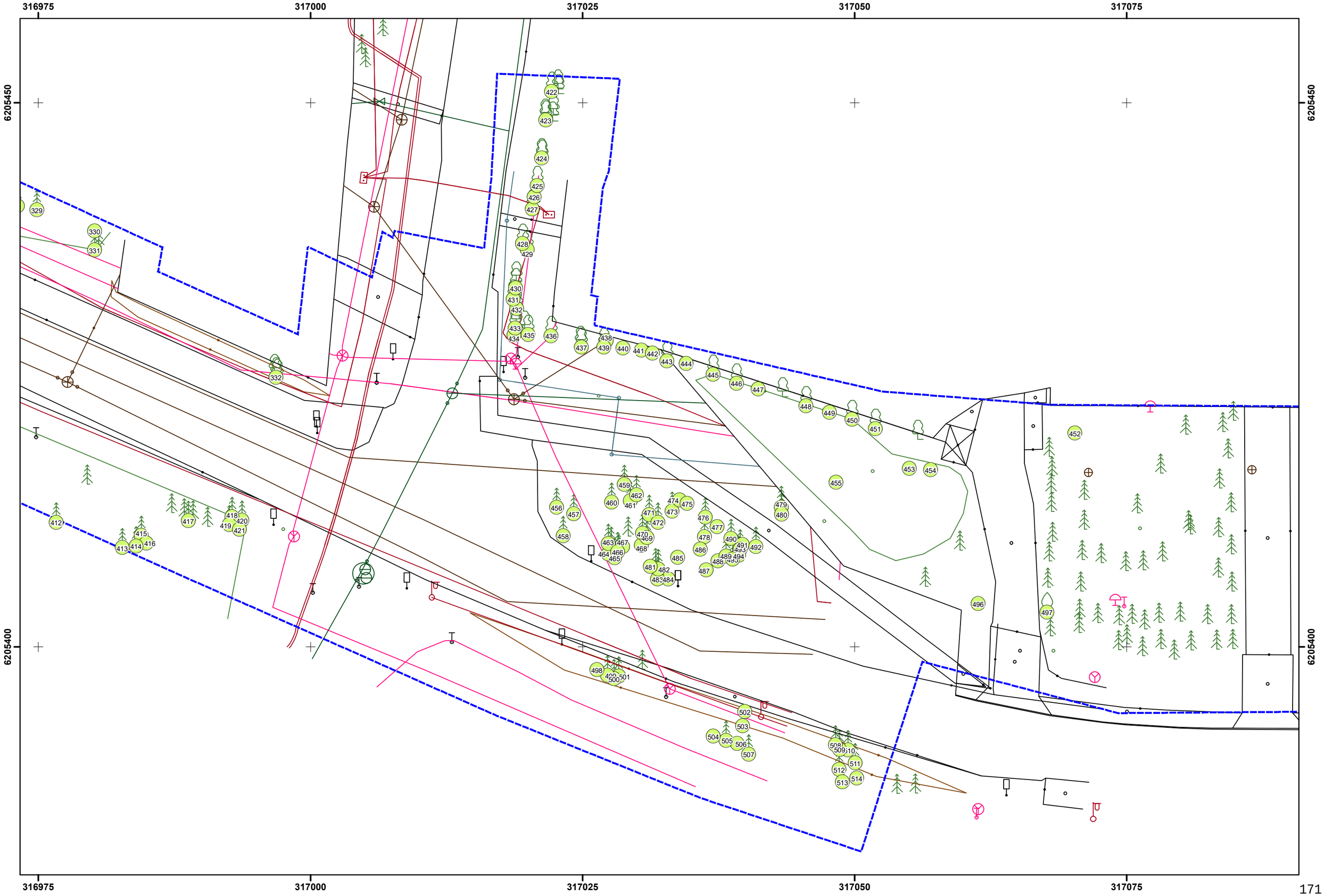

PALANGOS. M SAV., KONTININKŲ G. REKONSTRUKCIJOS PROJEKTO RIBOSE, AUGANČIŲ MEDŽIŲ PLANAS (7)

M 1: 300

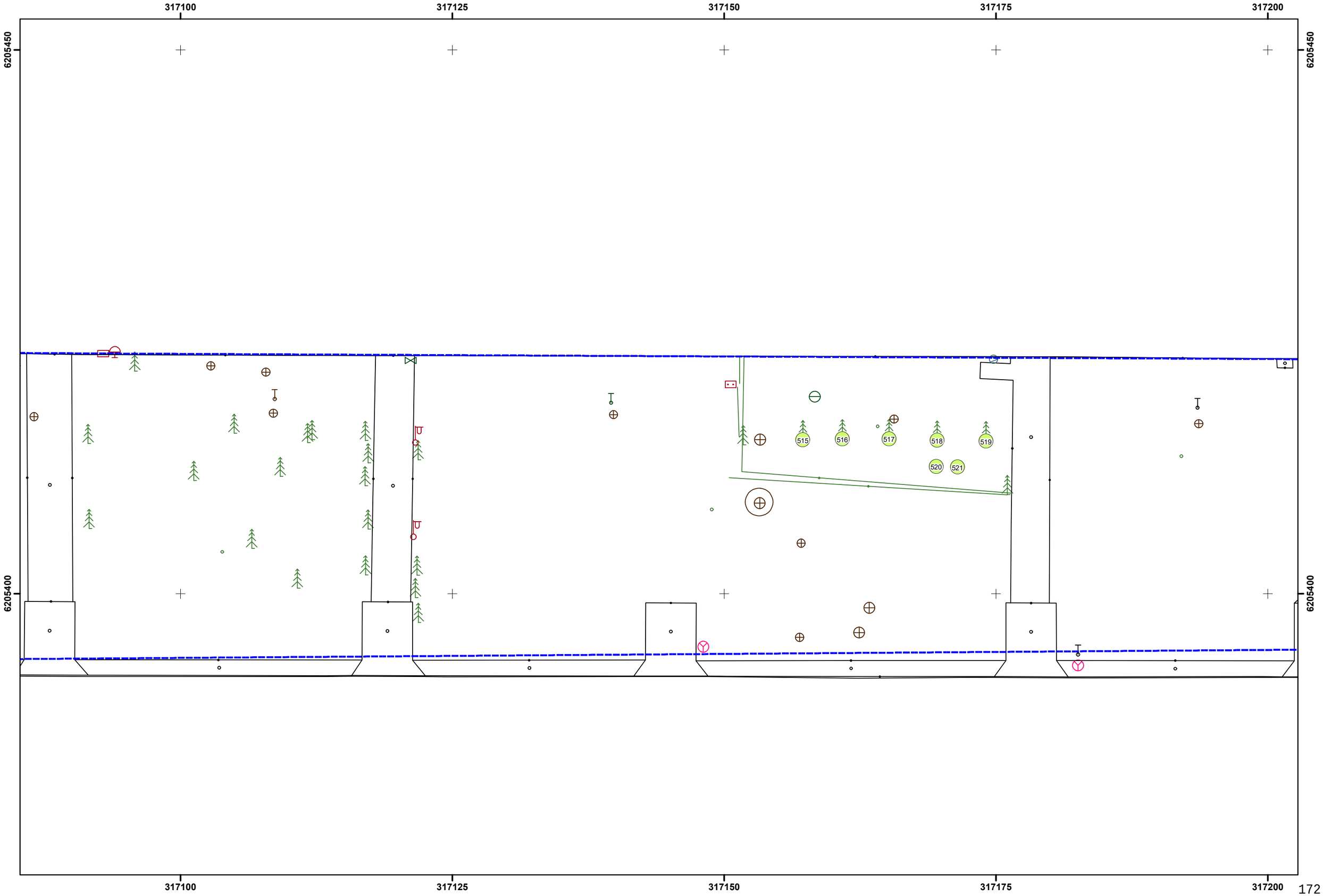

PALANGOS. M SAV., KONTININKŲ G. REKONSTRUKCIJOS PROJEKTO RIBOSE, AUGANČIŲ MEDŽIŲ PLANAS (8)

M 1: 300

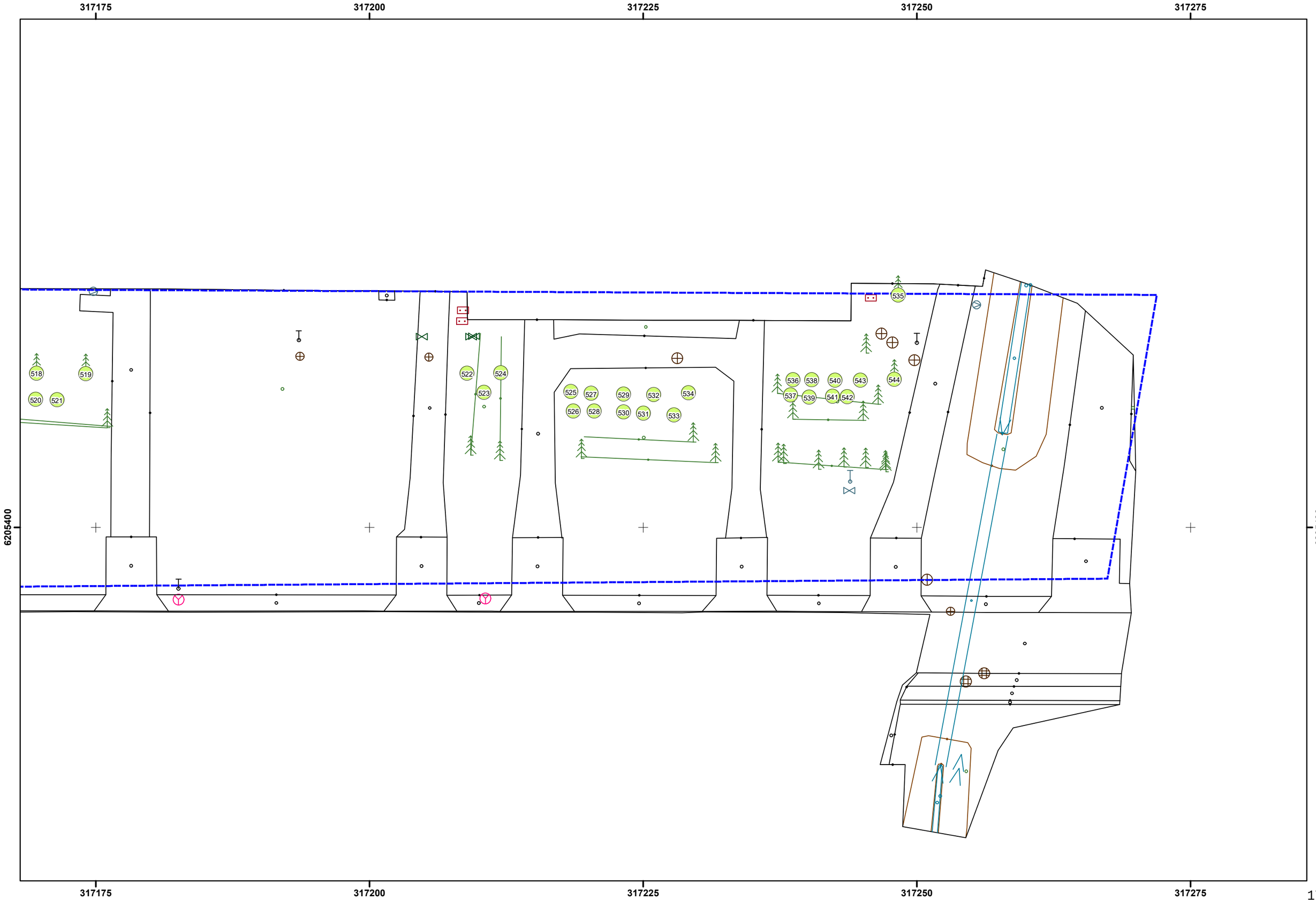

LICENCIJUOTOS PROJEKTAVIMO PROGRAMINĖS ĮRANGOS SĄRAŠAS

Projekto dalis	Programinė įranga
Bendroji dalis (BD)	Microsoft Office 2016, AutoCAD 2023
Susisiekimo dalis (S)	Microsoft Office 2016, AutoCAD 2023
Elektrotechnikos dalis (E)	Microsoft Office 2016, AutoCAD 2023, Bricscad v18, Meteorcalc v.2, Dialux
Vandentiekio ir nuotekų šalinimo dalis (VN)	Microsoft Office 2016, AutoCAD 2023
Elektroninių ryšių (telekomunikacijų) dalis (ER)	Microsoft Office 2016, AutoCAD 2023
Pasirengimo statybai ir statybos darbų organizavimo dalis (SO)	Microsoft Office 2016, AutoCAD 2023
Statybos skaičiuojamosios kainos nustatymo dalis (KS)	Microsoft Office 2016, Sistela

Projekto vadovas _____
(vardas, pavardė, kvalifikacijos atestato arba pažymos Nr.)

SUTARTINIAI ŽYMĖJIMAI

- ESAMI PASTATAI
- VALSTYBINĖS REIKŠMĖS MIŠKŲ PLOTAI
- PAJŪRIO JUOSTOS RIBA
- PROJEKTUOJAMŲ INŽINERINIŲ TINKLŲ NAUJA APSAUGOS ZONA
- DANGŲ SUVEDIMAS / ATSTATYMAS (paprastasis remontas)
- PROJEKTUOJAMA TAMSIAI PILKOS SPALVOS BETONINIŲ TRINKELIŲ DANGOS KONSTRUKCIJA (gatvės važiuojamoji dalis)
- PROJEKTUOJAMA TAMSIAI / ŠVIESIAI PILKOS SPALVOS BETONINIŲ TRINKELIŲ DANGOS KONSTRUKCIJA (automobilių stovėjimo vietos)
- PROJEKTUOJAMA ASFALTO DANGOS KONSTRUKCIJA (gatvės važiuojamoji dalis)
- PROJEKTUOJAMA ASFALTO DANGOS KONSTRUKCIJA (šiškli sankryža / iškili pervaža)
- PROJEKTUOJAMA ŠILTŲ IR ŠALTŲ ATSPALVIŲ PILKOS SPALVOS BETONINIŲ TRINKELIŲ DANGOS KONSTRUKCIJA (šaligatvis)
- PROJEKTUOJAMA PILKOS SPALVOS BETONINIŲ TRINKELIŲ DANGOS KONSTRUKCIJA (šaligatvis)
- PROJEKTUOJAMA RAUDONOS SPALVOS ASFALTO DANGOS KONSTRUKCIJA (dviračių takas)
- PROJEKTUOJAMA PILKOS SPALVOS ASFALTO DANGOS KONSTRUKCIJA (dviračių takas)
- D=20 PROJEKTUOJAMA GATVĖS AŠINĖ LINIJA
- INŽINERINIO STATINIO RIBA
- REGISTRUOTŲ ŽEMĖS SKLYPŲ RIBOS
- GATVĖS RAUDONOSIOS LINIJOS
- DARBŲ VYKDYMO RIBA
- PROJEKTUOJAMI BETONINIAI BORDIŪRAI (100,15,22, užapvalinto kampo, pakelti per 5 cm)
- PROJEKTUOJAMI BETONINIAI BORDIŪRAI (100,15,30, pakelti per 10 cm)
- PROJEKTUOJAMI BETONINIAI BORDIŪRAI (100,08,20)
- V1 PROJEKTUOJAMAS GERIAMOJO VANDENS TINKLAS
- F1 PROJEKTUOJAMAS BUITINIŲ NUOTEKŲ TINKLAS
- FS1 PROJEKTUOJAMAS SLĖGINIS BUITINIŲ NUOTEKŲ TINKLAS
- L1 PROJEKTUOJAMAS LIETAUS VANDENS TINKLAS
- AL1 UŽKANAVĖS GATVĖS PROJEKTE SUPROJEKTUOTAS LIETAUS VANDENS TINKLAS
- ESAMO VANDENTIEKIO ARBA NUOTEKŲ ŠULINIO PRITAIKYMAS PRIE PROJEKTUOJAMOS DANGOS AUKŠČIO
- PROJEKTUOJAMA APŠVIETIMO ATRAMA SU LED ŠVIESTUVU
- PROJEKTUOJAMA APŠVIETIMO ATRAMA SU KRYPTINIU LED ŠVIESTUVU
- E1 PROJEKTUOJAMOS 0,4 kV KABELINĖS LINIJOS
- E2 PROJEKTUOJAMOS 0,4 kV APŠVIETIMO KABELINĖS LINIJOS
- PROJEKTUOJAMAS SUDĖTINIS KABELIŲ APSAUGOS VAMZDELIS D110MM
- PROJEKTUOJAMAS VAMZDELIS D40MM
- PTŠ PROJEKTUOJAMAS TELEKOMUNIKACIJŲ ŠULINYS
- 10 kV KABELIŲ LINIJOS APSAUGOS ZONA (atskiru projektu Nr. UL-23-0026/2, AB ESO sąlygos Nr. ISK22-93653)
- PROJEKTUOJAMI 10 kV KABELIAI (atskiru projektu Nr. UL-23-0026/2, AB ESO sąlygos Nr. ISK22-93653)
- KABELIŲ KABELIŲ APSAUGOS GAUBTE (atskiru projektu Nr. UL-23-0026/2, AB ESO sąlygos Nr. ISK22-93653)

Žymėjimas	Statinys	Kategorija	Ilgis
	Rekonstruojama esama Kontininkų g. atkarpa	Ds	218,0 m
	Rekonstruojama nauja Kontininkų g. atkarpa	Ds	173,0 m
	Rekonstruojama esama Kontininkų g. atkarpa	D	49,0 m
	Nerekonstruojama Kontininkų g. atkarpa	D	922,0 m

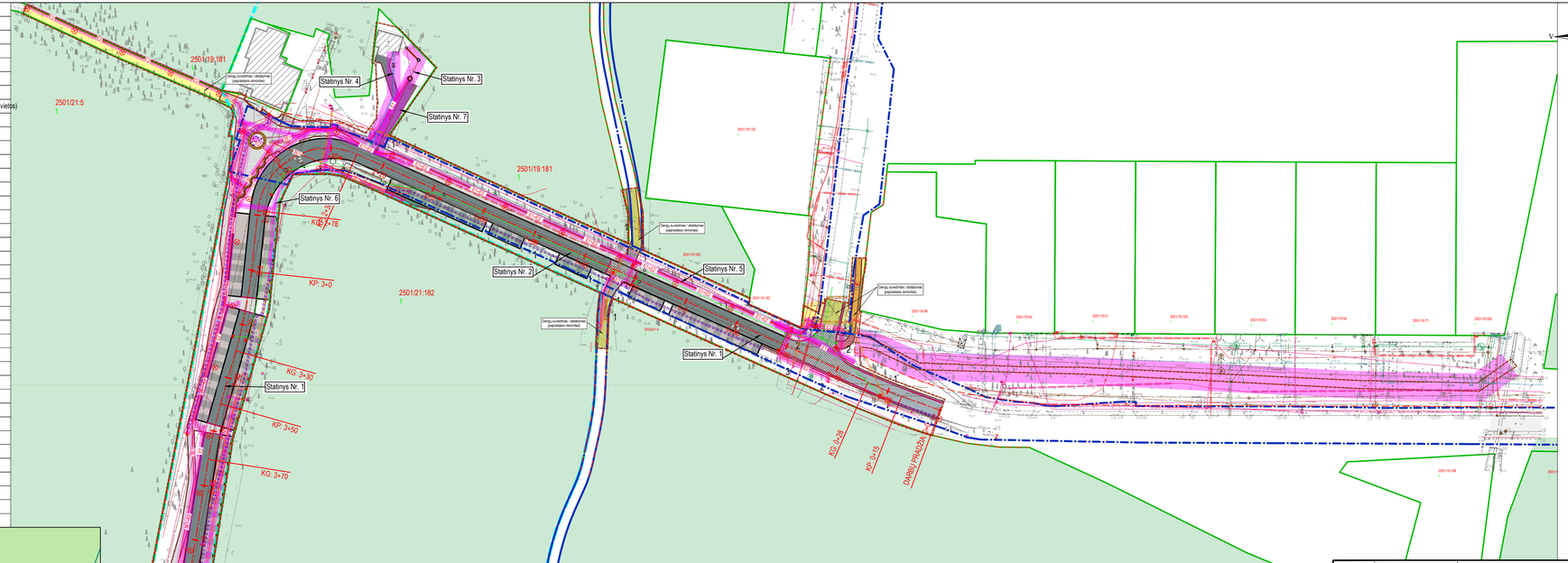

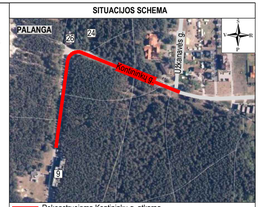

Aukščių sistema - LAS-07
Koordinačių sistema - LKS-94
Topografinę nuotrauką atliko UAB "URBAN LINE" 2023 m.

Topografinių ir inžinerinių tinklų planų erdvinių duomenų teikimas tikrinti ir tvarkyti (TIIIS)	
Data	Numeris
2023-11-09	TIIIS1-20231106-077195

Statinio Nr.	Statinys	Statinio pavadinimas
1	SUSISIEKIMO KOMUNIKACIJOS: gatvės	Kontininkų g. (unik. Nr. 4400-5327-8992)
2	INŽINERINIAI TINKLAI: nuotekų šalinimo tinklai	Lietaus nuotekų tinklai
3	INŽINERINIAI TINKLAI: nuotekų šalinimo tinklai	Buitinių nuotekų tinklai
4	INŽINERINIAI TINKLAI: vandentiekio tinklai	Vandentiekio tinklai
5	INŽINERINIAI TINKLAI: elektros tinklai	Gatvės apšvietimo tinklai
6	INŽINERINIAI TINKLAI: ryšių (telekomunikacijų) tinklai	Ryšių (telekomunikacijų) tinklai
7	KITI INŽINERINIAI STATINIAI: kitos paskirties inžineriniai statiniai	Takas

0	2023-10	Statybos leidimui, konkursui ir statybai	
Laida	Išleidimo data	Laidos statusas, keitimo priežastis (jei taikoma)	

Kval. patv. dok. Nr.

URBANLINE
Liepkalnio g. 85, LT-02120 Vilnius;
Tel. Nr.: 8 699 19380;
Įmonės kodas: 300149157

Statinio projektio pavadinimas
KONTININKŲ G. UN. NR. 4400-5327-8992 RUOŽO NUO UŽKANAVĖS G. IKI KONTININKŲ G. 9 REKONSTRAVIMO IR LIETAUS NUOTEKŲ TINKLŲ STATYBOS, PALANGOJE, PROJEKTAS

25326	SPV	V. Aleksandrovas
29450	SPDV S	V. Aleksandrovas
	PI	G. Janulytė

Statinio numeris ir pavadinimas
01 SUSISIEKIMO KOMUNIKACIJOS: gatvės (Kontininkų g.)

Statinio numeris ir pavadinimas, dokumento pavadinimas
SITUACIJOS PLANAS, M 1:1000

Laida: 0

LT — *Statytojas ir (arba) Užsakovas*
PALANGOS MIESTO SAVIVALDYBĖ / PALANGOS MIESTO SAVIVALDYBĖS ADMINISTRACIJA

Dokumento žymuo: **UL-23-0026-01-TDP-S.B-01**

Lapas	*Lapų*
1	1

PASTABOS:

1. Matmenys pateikti metrais;
2. Vykdant statybos darbus visus matmenis būtina tikslinti vietoje;
3. Statybos darbų Rangovas, prieš pradėdamas vykdyti žemės darbus, privalo išsikviesti inžinerinius tinklus eksploatuojančios organizacijos atstovą. Atliekant darbus greta esamų inžinerinių tinklų, žemės darbai turi būti vykdomi rankiniu būdu, nepažeidžiant esamų komunikacijų. Pažeidus - sutvarkyti;
4. Statybos darbai turi būti vykdomi griežtai pagal projektą, pasirašant nustatyta tvarka darbų aktus, vykdant statybos priežiūrą vykdančių tarnybų reikalavimus, turint gaminių sertifikavimo arba kitus kokybę įrodančius dokumentus;
5. Esamų inžinerinių komunikacijų požeminių sklendžių kapos ir šulinių liukai, patenkantys po naujai projektuojamomis dangomis, privalo būti paaukštinti ar nužeminti iki projektinio aukščio, pakeičiant netinkamus naujais (plaukiojančio tipo) su atitinkama simbolika. Statybos darbų metu pastebėjus defektuotas g/b šulinių perdangas, pakeisti naujomis;
6. Projekte numatyti reikalavimai medžiagoms, gaminiams, darbų vykdymui pagal turimus pradinius duomenis. Statybos metu atsiradus nenumatytoms aplinkybėms, šie reikalavimai gali būti patikslinti projekto vykdymo priežiūros metu;
7. Visos statybos ir apdailos medžiagos turi atitikti LR galiojančius priešgaisrinės saugos ir higienos reikalavimus bei turėti atitikties sertifikatus;
8. Esant neatitikimam tarp projektą sudarančių dokumentų, kaip pagrindine projektine medžiaga remtis techninėmis specifikacijomis, aiškinamuoju raštu, brėžiniais, sąnaudų žiniaraščiais;
9. Brėžiniuose pateikiamas tik grafinis projektuojamų trinkelių / plytelių dangų žymėjimas. Trinkelių / plytelių klojimo šabloną žr. brėžinyje Nr. UL-23-0026-01-TDP-S.B-09 (1-4 psl.) Tipinis grindinio fragmentas su klojimo raštu ir spalvomis;
10. Kelio ženklai projektuojami 0 grupės dydžio;
11. Kelio ženklų Nr. 533/534 įrengimo aukštis parenkamas taip, kad neužstotų pirmumo kelio ženklų;
12. Kelio ženklai privalo būti įrengti taip, kad atstumas nuo važiuojamosios dalies krašto iki artimesniojo ženklo skydo krašto būtų 0,5 - 4,0 m, rekomenduojamas aukštis - 2,20 m. Šalia tako ar tako zonoje įrengiamų kelio ženklų skydų aukštis - 2,25 m.
13. Dujotiekio padėtis ir gylis tikslinami vietoje. Projektuojamas dangas įrengti išlaikant minimalius atstumus tarp dujotiekio vamzdžio viršaus ir dangos pagrindo. Neišlaikant minimalių atstumų numatyti dujotiekio tinklų apsaugojimo priemones (LR energetikos ministro 2016 m. 05 mėn. 17 d. įsak nr. 1-162) Dujotiekio įtaisų apsauginiai šulinėliai turi būti lygūs su dangos paviršiumi, esant reikalui dujotiekio įtaisus liginti arba trumpinti (atstumas nuo apsauginio šulinėlio iki dujotiekio atšakinio vamzdelio galinio paviršiaus turi būti 5-10 cm).

SITUACIJOS SCHEMA

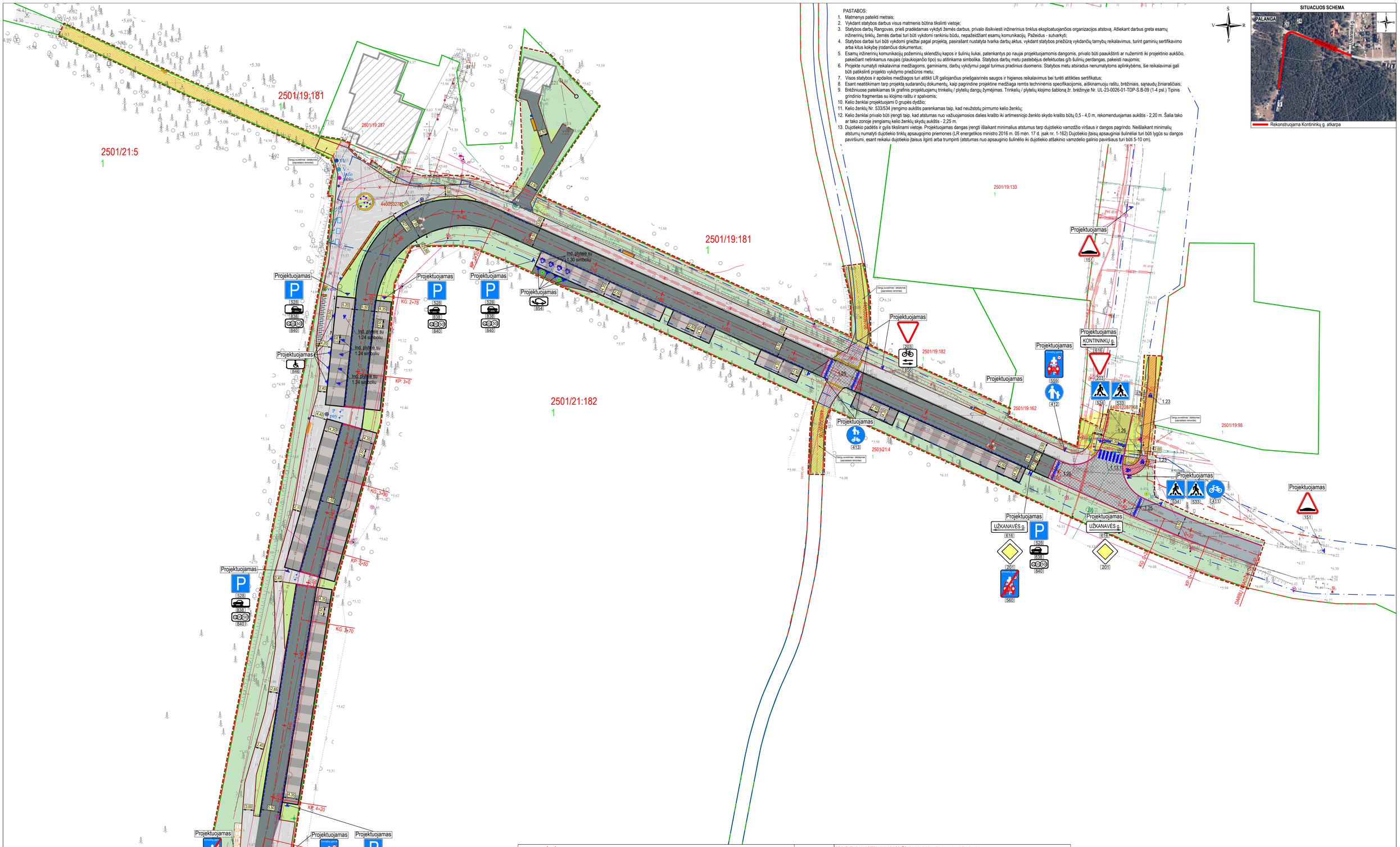

SUTARTINIAI ŽYMĖJIMAI	
ESAMI PASTATAI	
PROJEKTUOJAMA TAMSIAI PILKOS SPALVOS BETONINIŲ TRINKELIŲ DANGOS KONSTRUKCIJA (gatvės važiuojamoji dalis)	
PROJEKTUOJAMA TAMSIAI / ŠVIESIAI PILKOS SPALVOS BETONINIŲ TRINKELIŲ DANGOS KONSTRUKCIJA (automobilių stovėjimo vietos)	
PROJEKTUOJAMA ASFALTO DANGOS KONSTRUKCIJA (gatvės važiuojamoji dalis)	
PROJEKTUOJAMA ASFALTO DANGOS KONSTRUKCIJA (iškili sankryža / iškili pervaža)	
PROJEKTUOJAMA ŠILTŲ IR ŠALTŲ ATSPALVIŲ PILKOS SPALVOS BETONINIŲ TRINKELIŲ DANGOS KONSTRUKCIJA (šaligatvis)	
PROJEKTUOJAMA PILKOS SPALVOS BETONINIŲ TRINKELIŲ DANGOS KONSTRUKCIJA (šaligatvis)	
PROJEKTUOJAMA RAUDONOS SPALVOS ASFALTO DANGOS KONSTRUKCIJA (dviračių takas)	
PROJEKTUOJAMA PILKOS SPALVOS ASFALTO DANGOS KONSTRUKCIJA (dviračių takas)	
PROJEKTUOJAMI NEREGIŲ IR SILPNAREGIŲ ĮSPĖJAMIEJI IR VEDIMO PAVIRŠIAI IŠ BETONINIŲ TRINKELIŲ	
ATSTATOMA BETONINIŲ TRINKELIŲ DANGA	
ŽELDINIŲ PLOTAI	
SĖJAMA VEJA	
PROJEKTUOJAMA SKALDOS DANGOS KONSTRUKCIJA (po suolais šalia šaligatvio)	
PROJEKTUOJAMA GATVĖS AŠINĖ LINIJA	0+20
INŽINERINIO STATINIO RIBA	
REGISTRUOTŲ ŽEMĖS SKLYPŲ RIBOS	
GATVĖS RAUDONOSIOS LINIJOS	
DARBŲ VYKDYMO RIBA	
PROJEKTUOJAMI BETONINIAI BORDIŪRAI (100,15,22, užapvalinto kampo, pakelti per 5 cm)	
PROJEKTUOJAMI BETONINIAI BORDIŪRAI (100,15,22, užapvalinto kampo, pakelti per 2 cm)	
PROJEKTUOJAMI BETONINIAI BORDIŪRAI (100,15,30, pakelti per 10 cm)	

PROJEKTUOJAMI BETONINIAI BORDIŪRAI (100,15,30, važiuojamosios dalies lygyje)	
PROJEKTUOJAMI BETONINIAI BORDIŪRAI (100,08,20)	
PROJEKTUOJAMAS KELIO ŽENKLAS IR ATRAMA	
PROJEKTUOJAMAS BALTOS SPALVOS HORIZONTALUSIS ŽENKLINIMAS IŠ TERMOPLASTO	
BUITINIŲ ATLIEKŲ KONTEINERIŲ PASTATYMO VIETA	
PROJEKTUOJAMI DVIRAČIŲ PARKAVIMO STOVAI	
PROJEKTUOJAMA DEKORATYVINIŲ ŽELDINIŲ ZONA APJUOSTA SUOLU	
PROJEKTUOJAMAS ILGAS SUOLAS IŠ JUNGIAMŲJŲ MODULIŲ	
PROJEKTUOJAMAS SUOLIUKAS	
PROJEKTUOJAMA ŽELDINIŲ TVORELĖ	
PROJEKTUOJAMAS INFORMACINIS STENDAS	
PROJEKTUOJAMA ŠIUKŠLIŲ DĖŽĖ	
PROJEKTUOJAMAS ELEKTRONINIS INFO STENDAS PAPLŪDIMIO LANKYTOJAMS	Info tablo
PROJEKTUOJAMAS INFORMACINIS TABLO AUTOMOBILIŲ PARKAVIMO VIETOMS	P info
PROJEKTUOJAMA VANDENS STOTELĖ - ATSIGERTI, PRISIPILDYTI, NUSIPLAUTI	V
PROJEKTUOJAMAS KOJŲ PLOVIMO DUŠELIS	Vk
PROJEKTUOJAMA ELEKTROMOBILIŲ GREITOJO ĮKROVIMO STOTELĖ	EV
NUMATOMA PARKOMATO VIETA	P pay
PROJEKTUOJAMAS DVIRAČIŲ ORO PUNKTAS	velo
PROJEKTUOJAMA MOBILIŲJŲ TELEFONŲ PAKROVIMO STOTELĖ	
NUMATOMA VIETA KILNOJAMAM PREKYSTALIUI, ESANT POREIKIUI	
PROJEKTUOJAMAS MEDINIS ATITVĖRIMO STULPELIS SU ATŠVAITAIS	

Aukščių sistema - LAS-07
Koordinačių sistema - LKS-94
Topografinę nuotrauką atliko UAB "URBAN LINE" 2023 m.

Topografinių ir inžinerinių tinklų planų erdvinių duomenų teiktinas tikrinti ir tvarkyti (TIIIS)	
Data	Numeris
2023-11-09	TIIIS1-20231106-077195

0	2023-10	Statybos leidimui, konkursui ir statybai
Laida	Išleidimo data	Laidos statusas, keitimo priežastis (jei taikoma)

Kval. patv. dok. Nr.

URBANLINE
Liepkalnio g. 85, LT-02120 Vilnius;
Tel. Nr.: 8 699 19380;
Įmonės kodas: 300149157

25326	SPV	V. Aleksandrovas
29450	SPDV S	V. Aleksandrovas
A 2231	Arch.	G. Šarkauskienė
	Arch.	A. Šarkauskas
	PI	G. Janulytė

Statytojas ir (arba) Užsakovas
LT **PALANGOS MIESTO SAVIVALDYBĖ / PALANGOS MIESTO SAVIVALDYBĖS ADMINISTRACIJA**

Statinio projekto pavadinimas
KONTININKŲ G. UN. NR. 4400-5327-8992 RUOŽO NUO UŽKANAVĖS G. IKI KONTININKŲ G. 9 REKONSTRAVIMO IR LIETAUS NUOTEKŲ TINKLŲ STATYBOS, PALANGOJE, PROJEKTAS

Statinio numeris ir pavadinimas
01 SUSISIEKIMO KOMUNIKACIJOS: gatvės (Kontininkų g.)

Statinio numeris ir pavadinimas, dokumento pavadinimas — *Laida*
DANGŲ IR EISMO ORGANIZAVIMO PLANAS, M 1:500 — 0

Dokumento žymuo — *Lapas* — *Lapų*
UL-23-0026-01-TDP-S.B-03 — 1 — 1

PASTABOS:

1. Matmenys pateikti metrais;
2. Vykdant statybos darbus visus matmenis būtina tikslinti vietoje;
3. Statybos darbų Rangovas, prieš pradėdamas vykdyti žemės darbus, privalo išsikviesti inžinerinius tinklus eksploatuojančios organizacijos atstovą. Atliekant darbus greta esamų inžinerinių tinklų, žemės darbai turi būti vykdomi rankiniu būdu, nepažeidžiant esamų komunikacijų. Pažeidus - sutvarkyti;
4. Statybos darbai turi būti vykdomi griežtai pagal projektą, pasirašant nustatyta tvarka darbų aktus, vykdant statybos priežiūrą vykdančių tarnybų reikalavimus, turint gaminių sertifikavimo arba kitus kokybę įrodančius dokumentus;
5. Esamų inžinerinių komunikacijų požeminių sklendžių kapos ir šulinių liukai, patenkantys po naujai projektuojamomis dangomis, privalo būti paaukštinti ar nuleminti iki projektinio aukščio, pakeičiant netinkamus naujais (plaukiojančio tipo) su atitinkama simbolika. Statybos darbų metu pastebėjus defektuotas g/b šulinių perdangas, pakeisti naujomis;
6. Projekte numatyti reikalavimai medžiagoms, gaminiams, darbų vykdymui pagal turimus pradinius duomenis. Statybos metu atsiradus nenumatytoms aplinkybėms, šie reikalavimai gali būti patikslinti projekto vykdymo priežiūros metu;
7. Visos statybos ir apdailos medžiagos turi atitikti LR galiojančius priešgaisrinės saugos ir higienos reikalavimus bei turėti atitikties sertifikatus;
8. Esant neatitikimam tarp projektą sudarančių dokumentų, kaip pagrindine projektine medžiaga remtis techninėmis specifikacijomis, aiškinamuoju raštu, brėžiniais, sąnaudų žiniaraščiais;
9. Brėžiniuose pateikiamas tik grafinis projektuojamų trinkelių / plytelių dangų žymėjimas. Trinkelių / plytelių klojimo šabloną žr. brėžinyje Nr. UL-23-0026-01-TDP-S.B-09 (1-4 psl.) Tipinis grindinio fragmentas su klojimo raštu ir spalvomis;
10. Kelio ženklai projektuojami 0 grupės dydžio;
11. Kelio ženklų Nr. 533/534 įrengimo aukštis parenkamas taip, kad neužstotų pirmumo kelio ženklų;
12. Esant poreikiui, važiuojamosios dalies nuolydį galima mažinti iki 2,0 %, šaligatvių nuolydį iki 1,5 %. Nuolydžių pakeitimus derinti su projekto vykdymo priežiūra.
13. Nužymėjimo taškų koordinatės pateiktos Nužymėjimo žiniaraštyje Nr. UL-23-0026-01-TDP-S.NŽ-01.
14. Dujotiekio padėtis ir gylis tikslinami vietoje. Projektuojamas dangas įrengti išlaikant minimalius atstumus tarp dujotiekio vamzdžio viršaus ir dangos pagrindo. Neišlaikant minimalių atstumų numatyti dujotiekio tinklų apsaugojimo priemones (LR energetikos ministro 2016 m. 05 mėn. 17 d. įsak nr. 1-162) Dujotiekio įtaisų apsauginiai šulinėliai turi būti lygūs su dangos paviršiumi, esant reikalui dujotiekio įtaisus ilginti arba trumpinti (atstumas nuo apsauginio šulinėlio iki dujotiekio atšakinio vamzdelio galinio paviršiaus turi būti 5-10 cm).

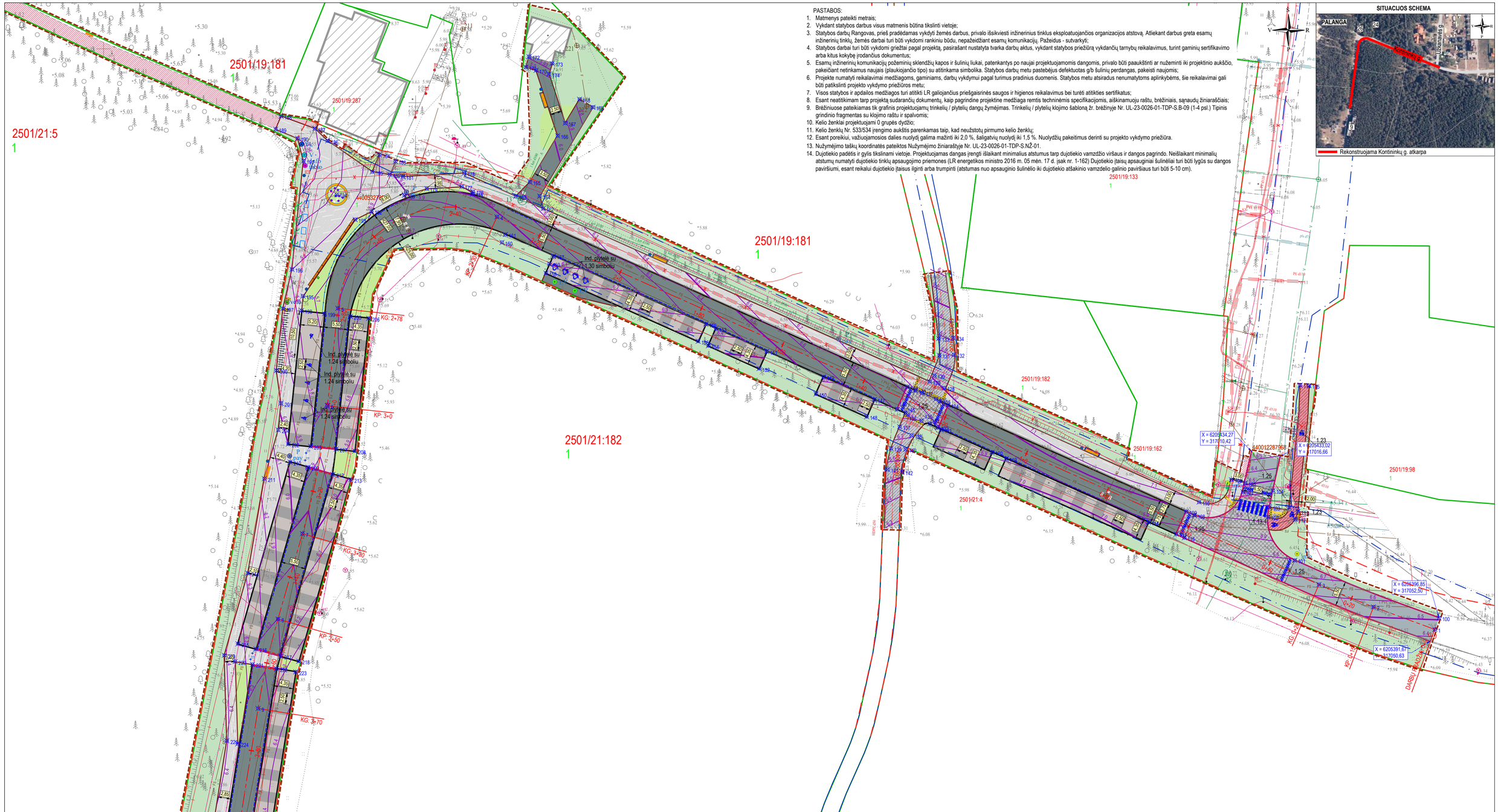

SUTARTINIAI ŽYMĖJIMAI	
ESAMI PASTATAI	
PROJEKTUOJAMA TAMSIAI PILKOS SPALVOS BETONINIŲ TRINKELIŲ DANGOS KONSTRUKCIJA (gatvės važiuojamoji dalis)	
PROJEKTUOJAMA TAMSIAI / ŠVIESIAI PILKOS SPALVOS BETONINIŲ TRINKELIŲ DANGOS KONSTRUKCIJA (automobilių stovėjimo vietos)	
PROJEKTUOJAMA ASFALTO DANGOS KONSTRUKCIJA (gatvės važiuojamoji dalis)	
PROJEKTUOJAMA ASFALTO DANGOS KONSTRUKCIJA (iškili sankryža / iškili pervaža)	
PROJEKTUOJAMA ŠILTŲ IR ŠALTŲ ATSPALVIŲ PILKOS SPALVOS BETONINIŲ TRINKELIŲ DANGOS KONSTRUKCIJA (šaligatvis)	
PROJEKTUOJAMA PILKOS SPALVOS BETONINIŲ TRINKELIŲ DANGOS KONSTRUKCIJA (šaligatvis)	
PROJEKTUOJAMA RAUDONOS SPALVOS ASFALTO DANGOS KONSTRUKCIJA (dviračių takas)	
PROJEKTUOJAMA PILKOS SPALVOS ASFALTO DANGOS KONSTRUKCIJA (dviračių takas)	
PROJEKTUOJAMI NEREGIŲ IR SILPNAREGIŲ ĮSPĖJAMIEJI IR VEDIMO PAVIRŠIAI IŠ BETONINIŲ TRINKELIŲ	
ATSTATOMA BETONINIŲ TRINKELIŲ DANGA	
ŽELDINIŲ PLOTAI	
SĖJAMA VEJA	
PROJEKTUOJAMA SKALDOS DANGOS KONSTRUKCIJA (po suolai šalia šaligatvio)	
PROJEKTUOJAMA GATVĖS AŠINĖ LINIJA	0+20
INŽINERINIO STATINIO RIBA	
REGISTRUOTŲ ŽEMĖS SKLYPŲ RIBOS	
GATVĖS RAUDONOSIOS LINIJOS	
DARBŲ VYKDYMO RIBA	
PROJEKTUOJAMI BETONINIAI BORDIŪRAI (100,15,22, užapvalinto kampo, pakelti per 5 cm)	
PROJEKTUOJAMI BETONINIAI BORDIŪRAI (100,15,22, užapvalinto kampo, pakelti per 2 cm)	
PROJEKTUOJAMI BETONINIAI BORDIŪRAI (100,15,30, pakelti per 10 cm)	

PROJEKTUOJAMI BETONINIAI BORDIŪRAI (100,15,30, važiuojamosios dalies lygyje)	
PROJEKTUOJAMI BETONINIAI BORDIŪRAI (100,08,20)	
BUITINIŲ ATLIEKŲ KONTEINERIŲ PASTATYMO VIETA	
PROJEKTUOJAMI DVIRAČIŲ PARKAVIMO STOVAI	
PROJEKTUOJAMA DEKORATYVINIŲ ŽELDINIŲ ZONA APJUOSTA SUOLU	
PROJEKTUOJAMAS ILGAS SUOLAS IŠ JUNGIAMŲJŲ MODULIŲ	
PROJEKTUOJAMAS SUOLIUKAS	
PROJEKTUOJAMA ŽELDINIŲ TVORELĖ	
PROJEKTUOJAMAS INFORMACINIS STENDAS	
PROJEKTUOJAMA ŠIUKŠLIŲ DĖŽĖ	
PROJEKTUOJAMAS ELEKTRONINIS INFO STENDAS PAPLŪDIMIO LANKYTOJAMS	Info tablo
PROJEKTUOJAMAS INFORMACINIS TABLO AUTOMOBILIŲ PARKAVIMO VIETOMS	P info
PROJEKTUOJAMA VANDENS STOTELĖ - ATSIGERTI, PRISIPILDYTI, NUSIPLAUTI	V
PROJEKTUOJAMAS KOJŲ PLOVIMO DUŠELIS	Vk
PROJEKTUOJAMA ELEKTROMOBILIŲ GREITOJO ĮKROVIMO STOTELĖ	EV
NUMATOMA PARKOMATO VIETA	P pay
PROJEKTUOJAMAS DVIRAČIŲ ORO PUNKTAS	velo
PROJEKTUOJAMA MOBILIŲJŲ TELEFONŲ PAKROVIMO STOTELĖ	
NUMATOMA VIETA KILNOJAMAM PREKYSTALIUI, ESANT POREIKIUI	
VERTIKALAUS PLANIRAVIMO LINIJA IR AUKŠTIS	6.00
NUŽYMĖJIMO TAŠKAS IR JO NUMERIS	100

Aukščių sistema - LAS-07
Koordinačių sistema - LKS-94
Topografinę nuotrauką atliko UAB "URBAN LINE" 2023 m.

Topografinių ir inžinerinių tinklų planų erdvinių duomenų teikimas tikrinti ir tvarkyti (TIHS)	
Data	Numeris
2023-11-09	TIHS1-20231106-077195

0	2023-10	Statybos leidimui, konkursui ir statybai	
Laida	Išleidimo data	Laidos statusas, keitimo priežastis (jei taikoma)	
Kval. patv. dok. Nr.	URBANLINE Liepkalnio g. 85, LT-02120 Vilnius; Tel. Nr.: 8 699 19380; Įmonės kodas: 300149157	*Statinio projekto pavadinimas* **KONTININKŲ G. UN. NR. 4400-5327-8992 RUOŽO NUO UŽKANAVĖS G. IKI KONTININKŲ G. 9 REKONSTRAVIMO IR LIETAUS NUOTEKŲ TINKLŲ STATYBOS, PALANGOJE, PROJEKTAS**	
25326	SPV	V. Aleksandrovas	*Statinio numeris ir pavadinimas* **01 SUSISIEKIMO KOMUNIKACIJOS: gatvės (Kontininkų g.)**
29450	SPDV S	V. Aleksandrovas	
	PI	G. Janulytė	
			Statinio numeris ir pavadinimas, dokumento pavadinimas — **AUKŠČIŲ IR NUŽYMĖJIMO PLANAS, M 1:500** — *Laida* 0
LT	*Statytojas ir (arba) Užsakovas* **PALANGOS MIESTO SAVIVALDYBĖ / PALANGOS MIESTO SAVIVALDYBĖS ADMINISTRACIJA**		*Dokumento žymuo* **UL-23-0026-01-TDP-S.B-04** — *Lapas* 1 — *Lapų* 1

PASTABOS:

1. ***Detali projektuojamų inžinerinių tinklų informacija (koordinatės, skersmuo, altitudės ir kt.) pateikiama atitinkamos projekto dalies brėžiniuose;***
2. Vykdant statybos darbus visus matmenis būtina tikslinti vietoje;
3. Statybos darbų Rangovas, prieš pradėdamas vykdyti žemės darbus, privalo išsikviesti inžinerinius tinklus eksploatuojančios organizacijos atstovą. Atliekant darbus greta esamų inžinerinių tinklų, žemės darbai turi būti vykdomi rankiniu būdu, nepažeidžiant esamų komunikacijų. Pažeidus - sutvarkyti;
4. Statybos darbai turi būti vykdomi griežtai pagal projektą, pasirašant nustatyta tvarka darbų aktus, vykdant statybos priežiūrą vykdančių tarnybų reikalavimus, turint gaminių sertifikavimo arba kitus kokybę įrodančius dokumentus;
5. Esamų inžinerinių komunikacijų požeminių sklendžių kapos ir šulinių liukai, patenkantys po naujai projektuojamomis dangomis, privalo būti paaukštinti ar nužeminti iki projektinio aukščio, pakeičiant netinkamus naujais (plaukiojančio tipo) su atitinkama simbolika. Statybos darbų metu pastebėjus defektuotas g/b šulinių perdangas, pakeisti naujomis;
6. Projekte numatyti reikalavimai medžiagoms, gaminiams, darbų vykdymui pagal turimus pradinius duomenis. Statybos metu atsiradus nenumatytoms aplinkybėms, šie reikalavimai gali būti patikslinti projekto vykdymo priežiūros metu;
7. Visos statybos ir apdailos medžiagos turi atitikti LR galiojančius priešgaisrinės saugos ir higienos reikalavimus bei turėti atitikties sertifikatus;
8. Esant neatitikimam tarp projektą sudarančių dokumentų, kaip pagrindine projektine medžiaga remtis techninėmis specifikacijomis, aiškinamuoju raštu, brėžiniais, sąnaudų žiniaraščiais;
9. Dujotiekio padėtis ir gylis tikslinami vietoje. Projektuojamas dangas įrengti išlaikant minimalius atstumus tarp dujotiekio vamzdžio viršaus ir dangos pagrindo. Neišlaikant minimalių atstumų numatyti dujotiekio tinklų apsaugojimo priemones (LR energetikos ministro 2016 m. 05 mėn. 17 d. įsak nr. 1-162) Dujotiekio įtaisų apsauginiai šulinėliai turi būti lygūs su dangos paviršiumi, esant reikalui dujotiekio įtaisus ilginti arba trumpinti (atstumas nuo apsauginio šulinėlio iki dujotiekio atšakinio vamzdelio galinio paviršiaus turi būti 5-10 cm). Esant galimybei išlaikyti maksimaliai statų projektuojamų inžinerinių tinklų susikirtimo kampą su dujotiekiu.
10. Darbai bei projektiniai sprendiniai, elektros tinklo apsaugos zonose turi nepažeisti įsakymuose: "Elektros įrenginių įrengimo bendrųjų taisyklių", "Saugos eksploatuojant elektros įrenginius taisyklių", "Elektros tinklų apsaugos taisyklių" , "Elektros linijų ir instaliacijos įrengimo taisyklių" ir kitose norminiuose dokumentuose numatytų keliamų reikalavimų.

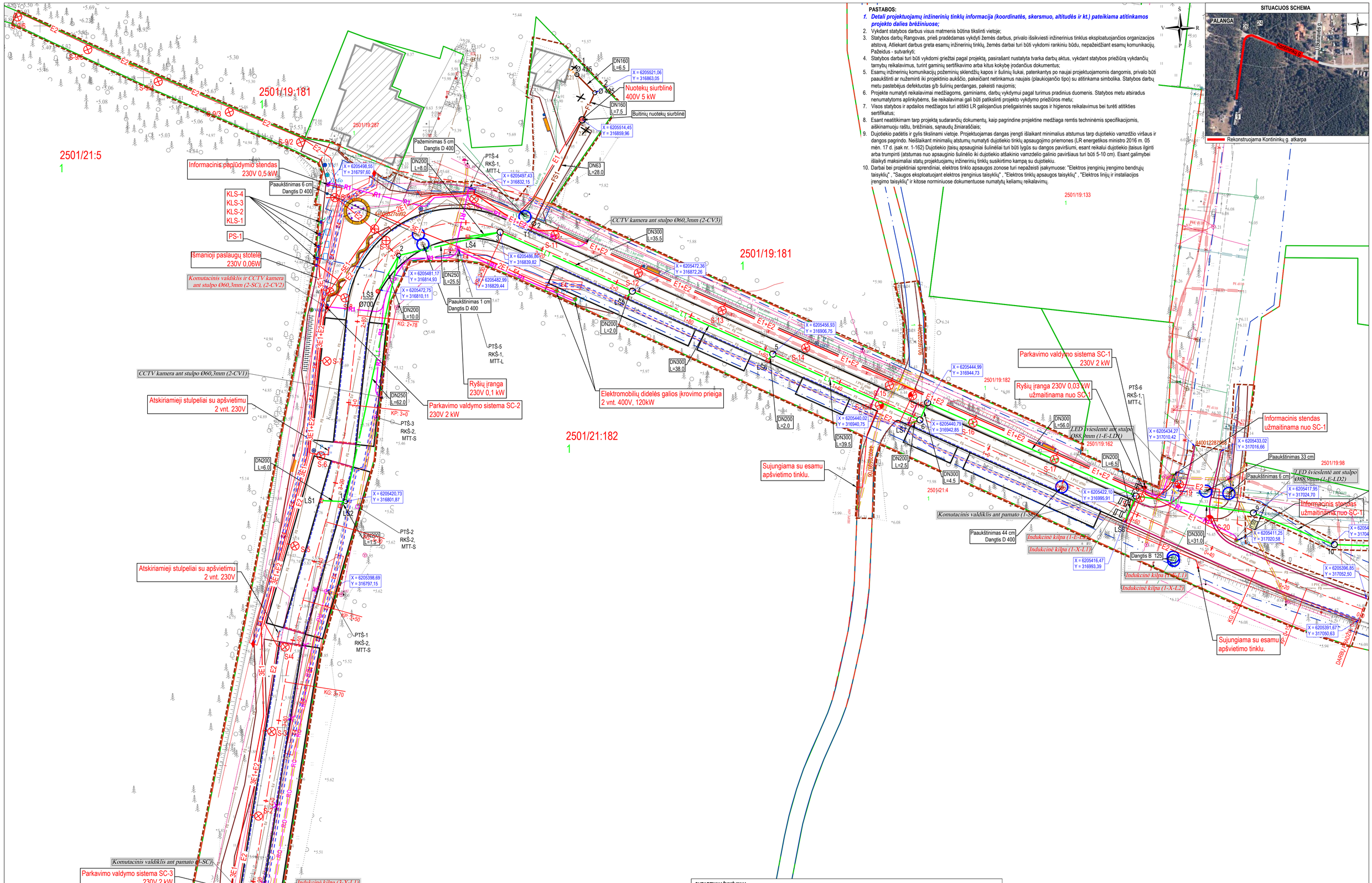

SUTARTINIAI ŽYMĖJIMAI	
	ESAMI PASTATAI
0+20	PROJEKTUOJAMA GATVĖS AŠINĖ LINIJA
	INŽINERINIO STATINIO RIBA
	REGISTRUOTŲ ŽEMĖS SKLYPŲ RIBOS
	GATVĖS RAUDONOSIOS LINIJOS
	DARBŲ VYKDYMO RIBA
	PROJEKTUOJAMI BETONINIAI BORDIŪRAI (100,15,22, užapvalinto kampo, pakelti per 5 cm)
	PROJEKTUOJAMI BETONINIAI BORDIŪRAI (100,15,22, užapvalinto kampo, pakelti per 2 cm)
	PROJEKTUOJAMI BETONINIAI BORDIŪRAI (100,15,30, pakelti per 10 cm)
	PROJEKTUOJAMI BETONINIAI BORDIŪRAI (100,15,30, važiuojamosios dalies lygyje)
	PROJEKTUOJAMI BETONINIAI BORDIŪRAI (100,08,20)
	BUITINIŲ ATLIEKŲ KONTEINERIŲ PASTATYMO VIETA
	PROJEKTUOJAMI DVIRAČIŲ PARKAVIMO STOVAI
	PROJEKTUOJAMA DEKORATYVINIŲ ŽELDINIŲ ZONA APJUOSTA SUOLU
	PROJEKTUOJAMAS ILGAS SUOLAS IŠ JUNGIAMŲJŲ MODULIŲ
	PROJEKTUOJAMAS SUOLIUKAS
	PROJEKTUOJAMA ŽELDINIŲ TVORELĖ
	PROJEKTUOJAMAS INFORMACINIS STENDAS
	PROJEKTUOJAMA ŠIUKŠLIŲ DĖŽĖ
Info tablo	PROJEKTUOJAMAS ELEKTRONINIS INFO STENDAS PAPLŪDIMIO LANKYTOJAMS
P info	PROJEKTUOJAMAS INFORMACINIS TABLO AUTOMOBILIŲ PARKAVIMO VIETOMS
V	PROJEKTUOJAMA VANDENS STOTELĖ - ATSIGERTI, PRISIPILDYTI, NUSIPLAUTI
Vk	PROJEKTUOJAMAS KOJŲ PLOVIMO DUŠELIS
EV	PROJEKTUOJAMA ELEKTROMOBILIŲ GREITOJO ĮKROVIMO STOTELĖ
P pay	NUMATOMA PARKOMATO VIETA
velo	PROJEKTUOJAMAS DVIRAČIŲ ORO PUNKTAS
	PROJEKTUOJAMA MOBILIŲJŲ TELEFONŲ PAKROVIMO STOTELĖ
	NUMATOMA VIETA KILNOJAMAM PREKYSTALIUI, ESANT POREIKIUI

SUTARTINIAI ŽYMĖJIMAI	
V1	PROJEKTUOJAMAS GERIAMOJO VANDENS TINKLAS
F1	PROJEKTUOJAMAS BUITINIŲ NUOTEKŲ TINKLAS
FS1	PROJEKTUOJAMAS SLĖGINIS BUITINIŲ NUOTEKŲ TINKLAS
L1	PROJEKTUOJAMAS LIETAUS VANDENS TINKLAS
AL1	UŽKANAVĖS GATVĖS PROJEKTE SUPROJEKTUOTAS LIETAUS VANDENS TINKLAS
E1	KITU PROJEKTU PROJEKTUOJAMAS BUITINIŲ NUOTEKŲ TINKLAS
	ESAMO VANDENTIEKIO ARBA NUOTEKŲ ŠULINIO PRITAIKYMAS PRIE PROJEKTUOJAMOS DANGOS AUKŠČIO
	PROJEKTUOJAMA APŠVIETIMO ATRAMA SU LED ŠVIESTUVU
	PROJEKTUOJAMA APŠVIETIMO ATRAMA SU KRYPTINIU LED ŠVIESTUVU
E1	PROJEKTUOJAMOS 0,4 kV KABELINĖS LINIJOS
E2	PROJEKTUOJAMOS 0,4 kV APŠVIETIMO KABELINĖS LINIJOS
	PROJEKTUOJAMAS SUDĖTINIS KABELIŲ APSAUGOS VAMZDELIS D110MM
	PROJEKTUOJAMAS VAMZDELIS D40MM
PTŠ	PROJEKTUOJAMAS TELEKOMUNIKACIJŲ ŠULINYS
	10 kV KABELIŲ LINIJOS APSAUGOS ZONA (atskiru projektu Nr. UL-23-0026/2, AB ESO sąlygos Nr. ISK22-93653)
	PROJEKTUOJAMI 10 kV KABELIAI (atskiru projektu Nr. UL-23-0026/2, AB ESO sąlygos Nr. ISK22-93653)
	KABELIS KABELIŲ APSAUGOS GAUBTE (atskiru projektu Nr. UL-23-0026/2, AB ESO sąlygos Nr. ISK22-93653)

Aukščių sistema - LAS-07
Koordinačių sistema - LKS-94
Topografinę nuotrauką atliko UAB "URBAN LINE" 2023 m.

Topografinių ir inžinerinių tinklų planų erdvinių duomenų teikimas tikrinti ir tvarkyti (TIIIS)	
Data	Numeris
2023-11-09	TIIIS1-20231106-077195

0	2023-10	Statybos leidimui, konkursui ir statybai	
Laida	Išleidimo data	Laidos statusas, keitimo priežastis (jei taikoma)	

Kval. patv. dok. Nr.

URBANLINE
Liepkalnio g. 85, LT-02120 Vilnius;
Tel. Nr.: 8 699 19380;
Įmonės kodas: 300149157

Statinio projekto pavadinimas
KONTININKŲ G. UN. NR. 4400-5327-8992 RUOŽO NUO UŽKANAVĖS G. IKI KONTININKŲ G. 9 REKONSTRAVIMO IR LIETAUS NUOTEKŲ TINKLŲ STATYBOS, PALANGOJE, PROJEKTAS

25326	SPV	V. Aleksandrovas
29450	SPDV S	V. Aleksandrovas
5423	SPDV VN	V. Šakenytė
17998	SPDV E	R. Nostys
31962	SPDV ER	R. Lučkauskas

Statinio numeris ir pavadinimas
-

Statinio numeris ir pavadinimas, dokumento pavadinimas — *Laida*
SUVESTINIS INŽINERINIŲ TINKLŲ PLANAS, M 1:500 — 0

LT
Statytojas ir (arba) Užsakovas
PALANGOS MIESTO SAVIVALDYBĖ / PALANGOS MIESTO SAVIVALDYBĖS ADMINISTRACIJA

Dokumento žymuo
UL-23-0026-XX-TDP-S.B-05

Lapas 1 — *Lapų* 2

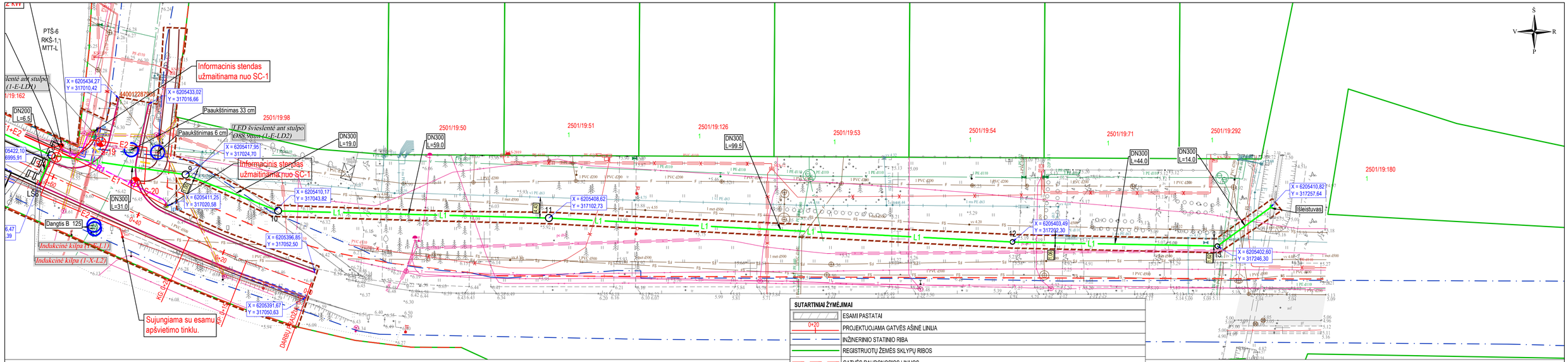

PASTABOS:

1. ***Detali projektuojamų inžinerinių tinklų informacija (koordinatės, skersmuo, altitudės ir kt.) pateikiama atitinkamos projekto dalies brėžiniuose;***
2. Vykdant statybos darbus visus matmenis būtina tikslinti vietoje;
3. Statybos darbų Rangovas, prieš pradėdamas vykdyti žemės darbus, privalo išsikviesti inžinerinius tinklus eksploatuojančios organizacijos atstovą. Atliekant darbus greta esamų inžinerinių tinklų, žemės darbai turi būti vykdomi rankiniu būdu, nepažeidžiant esamų komunikacijų. Pažeidus - sutvarkyti;
4. Statybos darbai turi būti vykdomi griežtai pagal projektą, pasirašant nustatyta tvarka darbų aktus, vykdant statybos priežiūrą vykdančių tarnybų reikalavimus, turint gaminių sertifikavimo arba kitus kokybę įrodančius dokumentus;
5. Esamų inžinerinių komunikacijų požeminių sklendžių kapos ir šulinių liukai, patenkantys po naujai projektuojamomis dangomis, privalo būti paaukštinti ar nužeminti iki projektinio aukščio, pakeičiant netinkamus naujais (plaukiojančio tipo) su atitinkama simbolika. Statybos darbų metu pastebėjus defektuotas g/b šulinių perdangas, pakeisti naujomis;
6. Projekte numatyti reikalavimai medžiagoms, gaminiams, darbų vykdymui pagal turimus pradinius duomenis. Statybos metu atsiradus nenumatytoms aplinkybėms, šie reikalavimai gali būti patikslinti projekto vykdymo priežiūros metu;
7. Visos statybos ir apdailos medžiagos turi atitikti LR galiojančius priešgaisrinės saugos ir higienos reikalavimus bei turėti atitikties sertifikatus;
8. Esant neatitikimam tarp projektą sudarančių dokumentų, kaip pagrindine projektine medžiaga remtis techninėmis specifikacijomis, aiškinamuoju raštu, brėžiniais, sąnaudų žiniaraščiais;
9. Dujotiekio padėtis ir gylis tikslinami vietoje. Projektuojamas dangas įrengti išlaikant minimalius atstumus tarp dujotiekio vamzdžio viršaus ir dangos pagrindo. Neišlaikant minimalių atstumų numatyti dujotiekio tinklų apsaugojimo priemones (LR energetikos ministro 2016 m. 05 mėn. 17 d. įsak nr. 1-162) Dujotiekio įtaisų apsauginiai šulinėliai turi būti lygūs su dangos paviršiumi, esant reikalui dujotiekio įtaisus ilginti arba trumpinti (atstumas nuo apsauginio šulinėlio iki dujotiekio atšakinio vamzdelio galinio paviršiaus turi būti 5-10 cm). Esant galimybei išlaikyti maksimalai statų projektuojamų inžinerinių tinklų susikirtimo kampa su dujotiekiu.
10. Darbai bei projektiniai sprendiniai, elektros tinklo apsaugos zonose turi nepažeisti įsakymuose: "Elektros įrenginių įrengimo bendrųjų taisyklių" , "Saugos eksploatuojant elektros įrenginius taisyklių" , "Elektros tinklų apsaugos taisyklių" , "Elektros linijų ir instaliacijos įrengimo taisyklių" ir kitose norminiuose dokumentuose numatytų keliamų reikalavimų.

SUTARTINIAI ŽYMĖJIMAI

	ESAMI PASTATAI
0+20	PROJEKTUOJAMA GATVĖS AŠINĖ LINIJA
	INŽINERINIO STATINIO RIBA
	REGISTRUOTŲ ŽEMĖS SKLYPŲ RIBOS
	GATVĖS RAUDONOSIOS LINIJOS
	DARBŲ VYKDYMO RIBA
	PROJEKTUOJAMI BETONINIAI BORDIŪRAI (100,15,22, užapvalinto kampo, pakelti per 5 cm)
	PROJEKTUOJAMI BETONINIAI BORDIŪRAI (100,15,22, užapvalinto kampo, pakelti per 2 cm)
	PROJEKTUOJAMI BETONINIAI BORDIŪRAI (100,15,30, pakelti per 10 cm)
	PROJEKTUOJAMI BETONINIAI BORDIŪRAI (100,15,30, važiuojamosios dalies lygyje)
	PROJEKTUOJAMI BETONINIAI BORDIŪRAI (100,08,20)
	BUITINIŲ ATLIEKŲ KONTEINERIŲ PASTATYMO VIETA
	PROJEKTUOJAMI DVIRAČIŲ PARKAVIMO STOVAI
	PROJEKTUOJAMA DEKORATYVINIŲ ŽELDINIŲ ZONA APJUOSTA SUOLU
	PROJEKTUOJAMAS ILGAS SUOLAS IŠ JUNGIAMŲJŲ MODULIŲ
	PROJEKTUOJAMAS SUOLIUKAS
	PROJEKTUOJAMA ŽELDINIŲ TVORELĖ
	PROJEKTUOJAMAS INFORMACINIS STENDAS
	PROJEKTUOJAMA ŠIUKŠLIŲ DĖŽĖ
Info tablo	PROJEKTUOJAMAS ELEKTRONINIS INFO STENDAS PAPLŪDIMIO LANKYTOJAMS
P info	PROJEKTUOJAMAS INFORMACINIS TABLO AUTOMOBILIŲ PARKAVIMO VIETOMS
V	PROJEKTUOJAMA VANDENS STOTELĖ - ATSIGERTI, PRISIPILDYTI, NUSIPLAUTI
Vk	PROJEKTUOJAMAS KOJŲ PLOVIMO DUŠELIS
EV	PROJEKTUOJAMA ELEKTROMOBILIŲ GREITOJO ĮKROVIMO STOTELĖ
P pay	NUMATOMA PARKOMATO VIETA
velo	PROJEKTUOJAMAS DVIRAČIŲ ORO PUNKTAS
	PROJEKTUOJAMA MOBILIŲJŲ TELEFONŲ PAKROVIMO STOTELĖ
	NUMATOMA VIETA KILNOJAMAM PREKYSTALIUI, ESANT POREIKIUI

SUTARTINIAI ŽYMĖJIMAI

V1	PROJEKTUOJAMAS GERIAMOJO VANDENS TINKLAS
F1	PROJEKTUOJAMAS BUITINIŲ NUOTEKŲ TINKLAS
FS1	PROJEKTUOJAMAS SLĖGINIS BUITINIŲ NUOTEKŲ TINKLAS
L1	PROJEKTUOJAMAS LIETAUS VANDENS TINKLAS
AL1	UŽKANAVĖS GATVĖS PROJEKTE SUPROJEKTUOTAS LIETAUS VANDENS TINKLAS
F1	KITU PROJEKTU PROJEKTUOJAMAS BUITINIŲ NUOTEKŲ TINKLAS
	ESAMO VANDENTIEKIO ARBA NUOTEKŲ ŠULINIO PRITAIKYMAS PRIE PROJEKTUOJAMOS DANGOS AUKŠČIO
	PROJEKTUOJAMA APŠVIETIMO ATRAMA SU LED ŠVIESTUVU
	PROJEKTUOJAMA APŠVIETIMO ATRAMA SU KRYPTINIU LED ŠVIESTUVU
E1	PROJEKTUOJAMOS 0,4 kV KABELINĖS LINIJOS
E2	PROJEKTUOJAMOS 0,4 kV APŠVIETIMO KABELINĖS LINIJOS
	PROJEKTUOJAMAS SUDĖTINIS KABELIŲ APSAUGOS VAMZDELIS D110MM
	PROJEKTUOJAMAS VAMZDELIS D40MM
PTŠ	PROJEKTUOJAMAS TELEKOMUNIKACIJŲ ŠULINYS
	10 kV KABELIŲ LINIJOS APSAUGOS ZONA (atskiru projektu Nr. UL-23-0026/2, AB ESO sąlygos Nr. ISK22-93653)
	PROJEKTUOJAMI 10 kV KABELIAI (atskiru projektu Nr. UL-23-0026/2, AB ESO sąlygos Nr. ISK22-93653)
	KABELIS KABELIŲ APSAUGOS GAUBTE (atskiru projektu Nr. UL-23-0026/2, AB ESO sąlygos Nr. ISK22-93653)

Statinio numeris ir pavadinimas, dokumento pavadinimas		*Laida*
SUVESTINIS INŽINERINIŲ TINKLŲ PLANAS, M 1:500		0
Dokumento žymuo	*Lapas*	*Lapų*
UL-23-0026-XX-TDP-S.B-05	2	2

DANGOS KONSTRUKCIJOS SKERSINIS PROFILIS NR. 1
Pjūvis ties PK 0+20

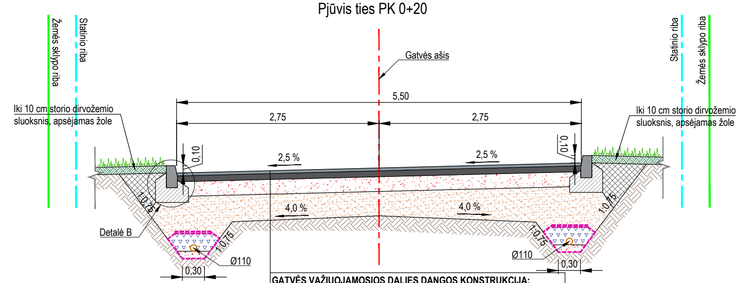

GATVĖS VAŽIUOJAMOSIOS DALIES DANGOS KONSTRUKCIJA:
4 cm storio viršutinis sluoksnis iš asfalto mišinio AC 11 VN
8 cm storio pagrindo sluoksnis iš asfalto mišinio AC 22 PN
20 cm skaldos pagrindo sluoksnis iš nesurištojo mineralinių medžiagų mišinio (fr. 0/45), Ev_2≥120 MPa
33÷38 cm storio apsauginis šalčiui atsparus sluoksnis iš nesurištojo mineralinių medžiagų mišinio, Ev_2≥80 MPa
Žemės sankasa, Ev_2≥45 MPa

DANGOS KONSTRUKCIJOS SKERSINIS PROFILIS NR. 2
Pjūvis ties PK 1+40

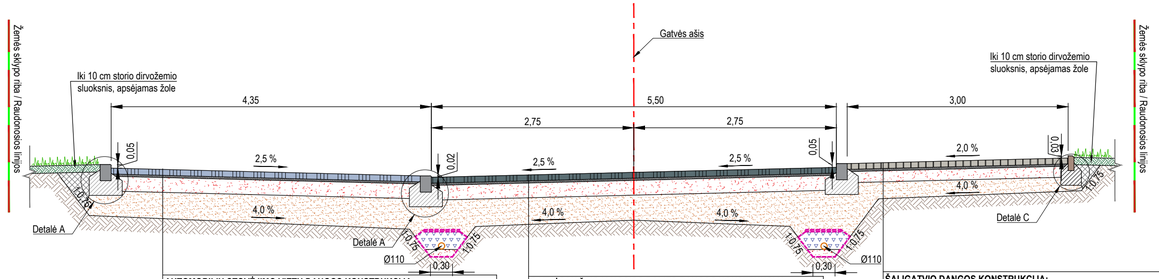

AUTOMOBILIŲ STOVĖJIMO VIETŲ DANGOS KONSTRUKCIJA:
8 cm storio tamsiai ir šviesiai pilkos spalvos betoninių trinkelių (200x100 mm) danga
3 cm storio atsijų sluoksnis
20 cm skaldos pagrindo sluoksnis iš nesurištojo mineralinių medžiagų mišinio (fr. 0/45), Ev_2≥150 MPa
34÷40 cm storio apsauginis šalčiui atsparus sluoksnis iš nesurištojo mineralinių medžiagų mišinio, Ev_2≥100 MPa
Žemės sankasa, Ev_2≥45 MPa

GATVĖS VAŽIUOJAMOSIOS DALIES DANGOS KONSTRUKCIJA:
8 cm storio tamsiai pilkos spalvos betoninių trinkelių (200x100 mm) danga
3 cm storio atsijų sluoksnis
20 cm skaldos pagrindo sluoksnis iš nesurištojo mineralinių medžiagų mišinio (fr. 0/45), Ev_2≥150 MPa
34÷39 cm storio apsauginis šalčiui atsparus sluoksnis iš nesurištojo mineralinių medžiagų mišinio, Ev_2≥100 MPa
Žemės sankasa, Ev_2≥45 MPa

ŠALIGATVIO DANGOS KONSTRUKCIJA:
8 cm storio šiltų ir šaltų atspalvių pilkos spalvos betoninių trinkelių (200x200 ir 600x200 mm) danga
3 cm storio atsijų sluoksnis
15 cm skaldos pagrindo sluoksnis iš nesurištojo mineralinių medžiagų mišinio (fr. 0/45), Ev_2≥100 MPa
19÷24 cm storio apsauginis šalčiui atsparus sluoksnis iš nesurištojo mineralinių medžiagų mišinio
Žemės sankasa, Ev_2≥30 MPa

Dangos konstrukcijos skersinių profilių taikymas

Eil. Nr.	Gatvės atkarpa (nuo PK.. iki PK)	Skersinio profilio Nr.	Pastabos
1.	PK 0+00 – PK 0+50	1	
2.	PK 0+50 – PK 2+80	2	Nuo PK 2+15 iki PK 2+80 kairėje gatvės pusėje įrengiama tik veja (be automobilių stovėjimo vietų)
3.	PK 2+80 – PK 4+40	3	Nuo PK 3+60 iki PK 4+40 dešinėje gatvės pusėje įrengiamas tik šaligatvis (be automobilių stovėjimo vietų)

DANGOS KONSTRUKCIJOS SKERSINIS PROFILIS NR. 3
Pjūvis ties PK 3+40

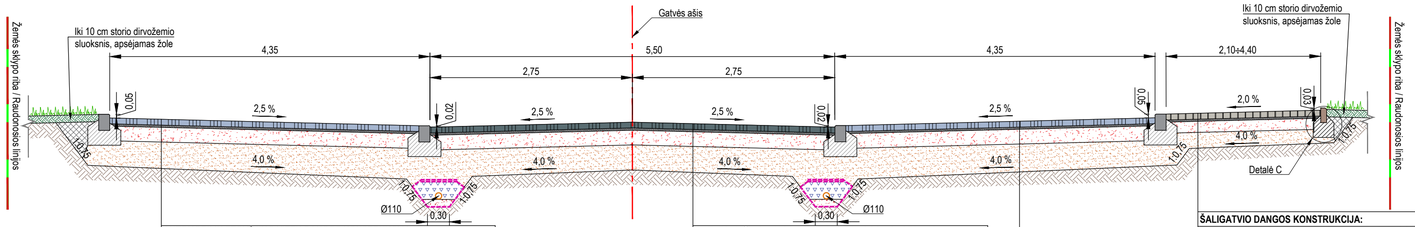

AUTOMOBILIŲ STOVĖJIMO VIETŲ DANGOS KONSTRUKCIJA:
8 cm storio tamsiai ir šviesiai pilkos spalvos betoninių trinkelių (200x100 mm) danga
3 cm storio atsijų sluoksnis
20 cm skaldos pagrindo sluoksnis iš nesurištojo mineralinių medžiagų mišinio (fr. 0/45), Ev_2≥150 MPa
34÷40 cm storio apsauginis šalčiui atsparus sluoksnis iš nesurištojo mineralinių medžiagų mišinio, Ev_2≥100 MPa
Žemės sankasa, Ev_2≥45 MPa

GATVĖS VAŽIUOJAMOSIOS DALIES DANGOS KONSTRUKCIJA:
8 cm storio tamsiai pilkos spalvos betoninių trinkelių (200x100 mm) danga
3 cm storio atsijų sluoksnis
20 cm skaldos pagrindo sluoksnis iš nesurištojo mineralinių medžiagų mišinio (fr. 0/45), Ev_2≥150 MPa
34÷39 cm storio apsauginis šalčiui atsparus sluoksnis iš nesurištojo mineralinių medžiagų mišinio, Ev_2≥100 MPa
Žemės sankasa, Ev_2≥45 MPa

AUTOMOBILIŲ STOVĖJIMO VIETŲ DANGOS KONSTRUKCIJA:
8 cm storio tamsiai ir šviesiai pilkos spalvos betoninių trinkelių (200x100 mm) danga
3 cm storio atsijų sluoksnis
20 cm skaldos pagrindo sluoksnis iš nesurištojo mineralinių medžiagų mišinio (fr. 0/45), Ev_2≥150 MPa
34÷40 cm storio apsauginis šalčiui atsparus sluoksnis iš nesurištojo mineralinių medžiagų mišinio, Ev_2≥100 MPa
Žemės sankasa, Ev_2≥45 MPa

ŠALIGATVIO DANGOS KONSTRUKCIJA:
8 cm storio šiltų ir šaltų atspalvių pilkos spalvos betoninių trinkelių (200x200 ir 600x200 mm) danga
3 cm storio atsijų sluoksnis
15 cm skaldos pagrindo sluoksnis iš nesurištojo mineralinių medžiagų mišinio (fr. 0/45), Ev_2≥100 MPa
19÷24 cm storio apsauginis šalčiui atsparus sluoksnis iš nesurištojo mineralinių medžiagų mišinio
Žemės sankasa, Ev_2≥30 MPa

Įrengimo schemos
(Matmenys pateikti centimetrais)
M 1:25

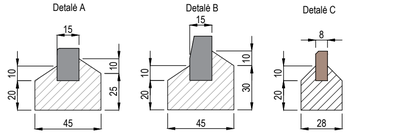

PASTABOS:
1. Matmenys pateikti metrais.
2. Esant poreikiui, važiuojamosios dalies nuolydį galima mažinti iki 2,0%, šaligatvių nuolydį iki 1,5%. Nuolydžių pakeitimus derinti su projekto vykdymo priežiūra.

0	2023-10	Statybos leidimui, konkursui ir statybai	
Laida	Išleidimo data	Laidos statusas, keitimo priežastis (jei taikoma)	
Kval. patv. dok. Nr.	**URBANLINE** Liepkalnio g. 85, LT-02120 Vilnius; Tel. Nr.: 8 699 19380; Įmonės kodas: 300149157	*Statinio projekto pavadinimas* **KONTININKŲ G. UN. NR. 4400-5327-8992 RUOŽO NUO UŽKANAVĖS G. IKI KONTININKŲ G. 9 REKONSTRAVIMO IR LIETAUS NUOTEKŲ TINKLŲ STATYBOS, PALANGOJE, PROJEKTAS**	
25326	SPV	V. Aleksandrovas	*Statinio numeris ir pavadinimas* **01 SUSISIEKIMO KOMUNIKACIJOS: gatvės (Kontininkų g.)**
29450	SPDV S	V. Aleksandrovas	
	PI	G. Janulytė	
			Statinio numeris ir pavadinimas, dokumento pavadinimas **DANGOS KONSTRUKCIJOS SKERSINIAI PROFILIAI, M 1:50** — *Laida* 0
LT	*Statytojas ir (arba) Užsakovas* **PALANGOS MIESTO SAVIVALDYBĖ / PALANGOS MIESTO SAVIVALDYBĖS ADMINISTRACIJA**	*Dokumento žymuo* **UL-23-0026-01-TDP-S.B-06**	*Lapas* 1 — *Lapų* 1

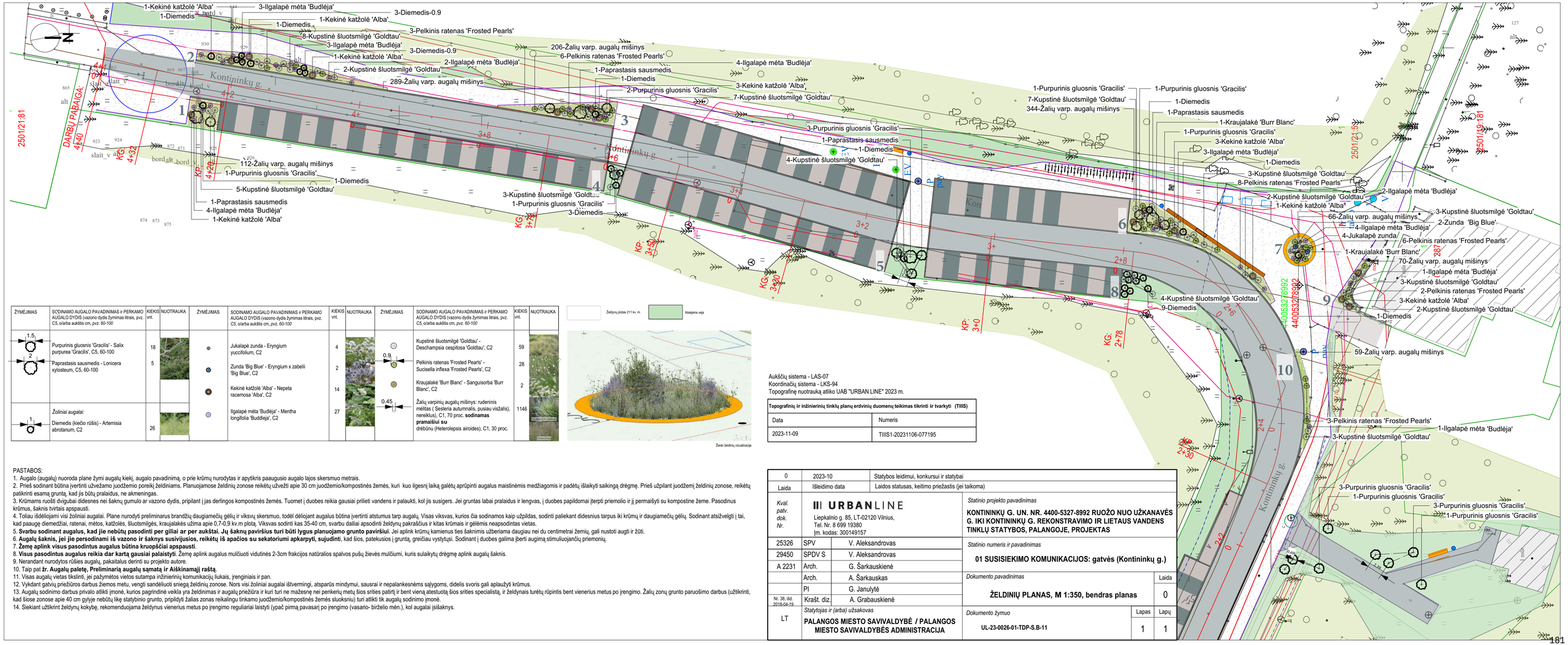

ŽYMĖJIMAS	SODINAMO AUGALO PAVADINIMAS ir PERKAMO AUGALO DYDIS (vazono dydis žymimas litrais, pvz. C5, o/arba aukštis cm, pvz. 60-100	KIEKIS vnt.	NUOTRAUKA
1.5 / 2	Purpurinis gluosnis 'Gracilis' - Salix purpurea 'Gracilis', C5, 60-100	18	
	'Paprastasis sausmedis - Lonicera xylosteum, C5, 60-100	5	
	Žoliniai augalai:		
1	Diemedis (kiečio rūšis) - Artemisia abrotanum, C2	26	

ŽYMĖJIMAS	SODINAMO AUGALO PAVADINIMAS ir PERKAMO AUGALO DYDIS (vazono dydis žymimas litrais, pvz. C5, o/arba aukštis cm, pvz. 60-100	KIEKIS vnt.	NUOTRAUKA
	Jukalapė zunda - Eryngium yuccifolium, C2	4	
	Zunda 'Big Blue' - Eryngium x zabelii 'Big Blue', C2	2	
	Kekinė katžolė 'Alba' - Nepeta racemosa 'Alba', C2	14	
	Ilgalapė mėta 'Budlėja' - Mentha longifolia 'Buddleja', C2	27	

ŽYMĖJIMAS	SODINAMO AUGALO PAVADINIMAS ir PERKAMO AUGALO DYDIS (vazono dydis žymimas litrais, pvz. C5, o/arba aukštis cm, pvz. 60-100	KIEKIS vnt.	NUOTRAUKA
0.9	Kupstinė šluotsmilgė 'Goldtau' - Deschampsia cespitosa 'Goldtau', C2	59	
	Pelkinis ratenas 'Frosted Pearls' - Sucisella inflexa 'Frosted Pearls', C2	28	
	Kraujalakė 'Burr Blanc' - Sanguisorba 'Burr Blanc', C2	2	
0.45	Žalių varpinių augalų mišinys: rudeninis mėlitas (Sesleria autumnalis, pusiau viršalis), nereiklus), C1, 70 proc. **sodinamas pramaišiui su** drėbūnu (Heterolepsis airoides), C1, 30 proc.	1146	

Žaidvo žeidinių vizualizacija

Aukščių sistema - LAS-07
Koordinačių sistema - LKS-94
Topografinę nuotrauką atliko UAB "URBAN LINE" 2023 m.

Topografinių ir inžinerinių tinklų planų erdvinių duomenų teikimas tikrinti ir tvarkyti (TIIIS)	
Data	Numeris
2023-11-09	TIIIS1-20231106-077195

PASTABOS:
1. Augalo (augalų) nuoroda plane žymi augalų kiekį, augalo pavadinimą, o prie krūmų nurodytas ir apytikris paaugusio augalo lajos skersmuo metrais.
2. Prieš sodinant būtina įvertinti užvežamo juodžemio poreikį želdiniams. Planuojamose želdinių zonose reikėtų užvežti apie 30 cm juodžemio/kompostinės žemės, kuri kuo ilgesnį laiką galėtų aprūpinti augalus maistinėmis medžiagomis ir padėtų išlaikyti saikingą drėgmę. Prieš užpilant juodžemį želdinių zonose, reikėtų patikrinti esamą gruntą, kad jis būtų pralaidus, ne akmeningas.
3. Krūmams nuošli dvigubai didesnes nei šaknų gumulo ar vazono dydis, pripilant į jas derlingos kompostinės žemės. Tuomet į duobes reikia gausiai prilieti vandens ir palaukti, kol jis susigers. Jei gruntas labai pralaidus ir lengvas, į duobes papildomai įterpti priemolio ir jį permaišyti su kompostine žeme. Pasodinus krūmus, šaknis tvirtais apspausti.
4. Toliau išdėliojami visi žoliniai augalai. Plane nurodyti preliminarus brandžių daugiamečių gėlių ir viksvų skersmuo, todėl dėliojant augalus būtina įvertinti atstumus tarp augalų. Visas viksvas, kurios čia sodinamos kaip užpildas, sodinti paliekant didesnius tarpus iki krūmų ir daugiamečių gėlių. Sodinant atsižvelgti į tai, kad paaugę diemedžiai, ratenai, mėtos, katžolės, šluotsmilgės, kraujalakės užima apie 0,7-0,9 kv.m plotą. Viksvas sodinti kas 35-40 cm, svarbu ailiai apsodinti želdynų pakraščius ir kitas krūmais ir gėlėmis neapsodintas vietas.
5. **Svarbu sodinant augalus, kad jie nebūtų pasodinti per giliai ar per aukštai. Jų šaknų paviršius turi būti lygus planuojamo grunto paviršiui**. Jei aplink krūmų kamienus ties šaknimis užberiama daugiau nei du centimetrai žemių, gali nustoti augti ir žūti.
6. **Augalų šaknis, jei jie persodinami iš vazono ir šaknys susivijusios, reikėtų iš apačios su sekatoriumi apkarpyti, sujudinti**, kad šios, patekusios į gruntą, greičiau vystytųsi. Sodinant į duobes galima įberti augimą stimuliuojančių priemonių.
7. **Žemę aplink visus pasodintus augalus būtina kruopščiai apspausti**.
8. **Visus pasodintus augalus reikia dar kartą gausiai palaistyti**. Žemę aplink augalus mulčiuoti vidutinės 2-3cm frakcijos natūralios spalvos pušų žievės mulčiumi, kuris sulaikytų drėgmę aplink augalų šaknis.
9. Nerandant nurodytos rūšies augalų, pakaitalus derinti su projekto autore.
10. Taip pat **žr. Augalų paletę, Preliminarią augalų sąmatą ir Aiškinamąjį raštą**.
11. Visas augalų vietas žiešlinti, jei pažymėtos vietos sutampa inžinierinių komunikacijų liukais, įrenginiais ir pan.
12. Vykdant gatvių priežiūros darbus žiemos metu, vengti sandėliuoti sniegą želdinių zonose. Nors visi žoliniai augalai ištvermingi, atsparūs mindymui, sausrai ir nepalankesnėms sąlygoms, didelis svoris gali aplaužyti krūmus.
13. Augalų sodinimo darbus privalo atlikti įmonė, kurios pagrindinė veikla yra želdinimas ir augalų priežiūra ir kuri turi ne mažesnę nei penkerių metų šios srities patirtį ir bent vieną atestuotą šios srities specialistą, ir želdynais turėtų rūpintis bent vienerius metus po įrengimo. Žalių zonų grunto paruošimo darbus (užtikrinti, kad šiose zonose apie 40 cm gylyje nebūtų likę statybinio grunto, pripildyti žalias zonas reikalingu tinkamo juodžemio/kompostinės žemės sluoksniu) turi atlikti tik augalų sodinimo įmonė.
14. Siekiant užtikrint želdynų kokybę, rekomenduojama želdynus vienerius metus po įrengimo reguliariai laistyti (ypač pirmą pavasarį po įrengimo (vasario- birželio mėn.), kol augalai įsišaknys.

0	2023-10	Statybos leidimui, konkursui ir statybai	
Laida	Išleidimo data	Laidos statusas, keitimo priežastis (jei taikoma)	

Kval. patv. dok. Nr.	URBANLINE Liepkalnio g. 85, LT-02120 Vilnius, Tel. Nr. 8 699 19380 Įm. kodas: 300149157		Statinio projekto pavadinimas **KONTININKŲ G. UN. NR. 4400-5327-8992 RUOŽO NUO UŽKANAVĖS G. IKI KONTININKŲ G. REKONSTRAVIMO IR LIETAUS VANDENS TINKLŲ STATYBOS, PALANGOJE, PROJEKTAS**
25326	SPV	V. Aleksandrovas	Statinio numeris ir pavadinimas **01 SUSISIEKIMO KOMUNIKACIJOS: gatvės (Kontininkų g.)**
29450	SPDV S	V. Aleksandrovas	
A 2231	Arch.	G. Šarkauskienė	
	Arch.	A. Šarkauskas	Dokumento pavadinimas: **ŽELDINIŲ PLANAS, M 1:350, bendras planas** — Laida: 0
	PI	G. Janulytė	
Nr. 38, išd. 2018-04-19	Krašt. diz.	A. Grabauskienė	
LT	Statytojas ir (arba) užsakovas **PALANGOS MIESTO SAVIVALDYBĖ / PALANGOS MIESTO SAVIVALDYBĖS ADMINISTRACIJA**		Dokumento žymuo: **UL-23-0026-01-TDP-S.B-11** — Lapas: 1 — Lapų: 1

STATYBOS DARBŲ ETAPAI:
1. Paruošiamieji ir ardymo darbai;
2. Žemės darbai;
3. Inžinerinių tinklų įrengimo / remonto darbai (lietaus nuotekų tinklų įrengimas; vandentiekio ir buitinių nuotekų tinklų remontas; gatvės apšvietimo įrengimas; elektros ir elektroninių ryšių tinklų remontas);
4. Gatvės važiuojamosios dalies / automobilių stovėjimo vietų / šaligatvių įrengimas;
5. Eismo saugumo ir eismo organizavimo priemonių įrengimas;
6. Teritorijos apželdinimo ir baigiamieji sutvarkymo darbai.

Darbus planuojama organizuoti vienos pamainos rėžimu darbo laikas nuo 8.00 iki 17.00 (tikslinamas pagal rangovo priimtą darbo laiką, bet nepažeidžiant darbo įstatymo ir ramybės valandų).

BENDROS PASTABOS:
1. Iki pagrindinių statybos darbų pradžios būtina atlikti sekančius paruošiamuosius darbus:
   - įrengti laikinas administracines ir buitines patalpas;
   - įrengti laikinus įvažiavimus į statybos aikštelę.
2. Statybos metu neturi būti pažeisti esami funkcionuojantys inžineriniai tinklai. Sandėliuoti medžiagas virš esamų inžinerinių tinklų draudžiama;
3. Visi statybos mechanizmai turi būti tvarkingi. Tepalų ir degalų nutekėjimas ir patekimas į gruntą kategoriškai draudžiamas. Taip pat draudžiama naudoti kitas medžiagas, kenksmingas gamtos aplinkai. Iš statybos aikštelės išvažiuojančio autotransporto ir mechanizmų ratai turi būti nuplaunami vandeniu;
4. Statybos eigoje už tvarkomos teritorijos ribų išardytos arba apgadintos esamos dangos turi būti pilnai atstatytos pagal pirminę padėtį;
5. Tikslų medžiagų sandėliavimo, atvežimo į statybos aikštelę, darbų eiliškumą paruošia Rangovinė organizacija technologiniame projekte, suderinus su Statytoju. Ji gali koreguoti arba dalinai keisti statybos organizavimo aprašyme priimtus sprendimus, jei tai nepakenks darbų kokybei ir nepažeis darbo saugos reikalavimų;
6. Laikinos elektros oro linijos trasą parenka Rangovas prieš tai suderinęs su elektros tinklus eksploatuojančia organizacija. Nesant galimybei privesti laikiną elektros liniją Rangovas turi numatyti įrengti kitą laikiną elektros šaltinį (pvz.: elektros generatorių ir t.t.);
7. Už darbų saugą statybos aikštelėje atsakingas Rangovas.

PAGRINDINIAI DARBO SAUGOS REIKALAVIMAI:
1. Visais darbo saugos klausimais būtina vadovautis galiojančiais darbo saugos dokumentais.

Ypatingą dėmesį būtina atkreipti į tai, kad:
- duobės, tranšėjos žmonių judėjimo vietose būtų aptvertos bei pažymėtos gerai matomais ženklais (matomais ir nakties metu);
- pavojingos zonos būtų pažymėtos įspėjamaisiais ir draudžiamaisiais ženklais, o darbo vietos būtų gerai apšviestos;
- kasamų duobių ir tranšėjų šlaitų nuolydžiai atitiktų statybos darbų saugą reglametuojančių teisės aktų reikalavimus;
- darbininkai būtų aprūpinti specialia apranga ir individualiomis apsaugos priemonėmis;
- aikštelėje būtų vaistinėlė su tvarsčiais, pirmosios pagalbos priemonėmis ir komplektu būtiniausių vaistų, kurių galiojimo terminas nėra pasibaigęs;
- visi elektriniai mechanizmai, įrankiai būtų įžeminti;
- iki statybos pradžios būtų parengtas darbų vykdymo (technologinis) projektas;
- būtų paskirtas darbuotojas, atsakingas už darbo saugos priemonių įvykdymą.

2. Statybos aikštelėje prie buitinių patalpų gerai prieinamoje vietoje būtina įrengti priešgaisrinį postą (skydas su gesintuvais ir kitu priešgaisriniu inventoriumi).

PAVOJINGOS ZONOS (VIETOS) STATYBOS AIKŠTELĖJE:
1. Visa laikinai aptverta statybos aikštelė dėl statybos darbų specifikos yra padidinto pavojingumo zona;
2. Statybos aikštelėje (teritorijoje) ypatingai pavojingos zonos:
- Laikini privažiavimo keliai;
- Mechanizmų (keliamųjų kranų, ekskavatorių, buldozerių, plentvolių, traktorių, asfalto klotuvų, autogražtų ir kt.) darbo zonos;
- Elektros linijos ir įrenginiai;
- Vykdant žemės darbus - veikiantys požeminiai elektros kabeliai ir dujotiekio vamzdynai;
- Montuojant sunkias konstrukcijas, vamzdynus ir įrenginius - montavimo darbų zona;
- Vykdant ardymo ir demontavimo darbus - tų darbų zona.

3. Atsiradus pavojingai zonai už statybvietės aptvėrimo, privalo dalyvauti reguliuotojas ir pašalinius asmenis nukreipti saugiu taku.

POTENCIALIAI PAVOJINGŲ DARBŲ STATYBVIETĖJE SĄRAŠAS:
1. Darbas su veikiančiais elektros įrenginiais, kurių kintama srovė 50 Hz dažnio, bei įtampa aukštesnė kaip 42 V, o nuolatinė srovės įtampa aukštesnė kaip 110 V;
2. Gaisrų gesinimas, avarinių ir gaivalinių nelaimių padarinių likvidavimas.

DARBŲ ORGANIZAVIMO PASTABOS:
1. Vykdant darbus, numatoma įrengti statybos aikštelę, aptvertą laikinaja tvora, kad į ją nepatektų svetimi asmenys;
2. Rekomenduojama statybvietę įrengti Kontininkų g. laisvoje valstybinėje žemėje, prie žemės sklypo, adresu Kontininkų g. 9. Esant būtinybei statybvietės vietą galima keisti, arba įrengti papildomą statybvietę laisvoje valstybinėje žemėje arba aplinkiniuose žemės sklypuose, susitarus su žemės sklypų savininkais. Bet kokiu atveju, prieš įrengiant statybos aikštelę, jos vieta turi būti suderinta su šios teritorijos valdytoju arba savininku.
3. Statybos metu darbus organizuoti taip, kad būtų įmanomas teritorijoje dirbančių žmonių patekimas į aplinkinius pastatus.

PASTABOS:
1. **Statybvietės ir sandėliavimo aikštelės negalima įrengti Pajūrio juostoje.**
2. **Darbų metu visoje darbų zonoje patenkantys medžiai ir krūmai turi būti aptverti ir apsaugoti.**
3. Matmenys pateikti metrais;
4. Vykdant statybos darbus visus matmenis būtina tikslinti vietoje;
5. Statybos darbų Rangovas, prieš pradėdamas vykdyti žemės darbus, privalo išsikviesti inžinerinius tinklus eksploatuojančios organizacijos atstovą. Atliekant darbus greta esamų inžinerinių tinklų, žemės darbai turi būti vykdomi rankiniu būdu, nepažeidžiant esamų komunikacijų. Pažeidus - sutvarkyti;
6. Statybos darbai turi būti vykdomi griežtai pagal projektą, pasirašant nustatyta tvarka darbų aktus, vykdant statybos priežiūrą vykdančių tarnybų reikalavimus, turint gaminių sertifikavimo arba kitus kokybę įrodančius dokumentus;
7. Esamų inžinerinių komunikacijų požeminių sklendžių kapos ir šulinių liukai, patenkantys po naujai projektuojamomis dangomis, privalo būti paaukštinti ar nuženimti iki projektinio aukščio, pakeičiant netinkamus naujais (plaukiojančio tipo) su atitinkama simbolika. Statybos darbų metu pastebėjus defektuotas g/b šulinių perdangas, pakeisti naujomis;
8. Projekte numatyti reikalavimai medžiagoms, gaminiams, darbų vykdymui pagal turimus pradinius duomenis. Statybos metu atsiradus nenumatytoms aplinkybėms, šie reikalavimai gali būti patikslinti projekto vykdymo priežiūros metu;
9. Visos statybos ir apdailos medžiagos turi atitikti LR galiojančius priešgaisrinės saugos ir higienos reikalavimus bei turėti atitikties sertifikatus;
10. Esant neatitikimam tarp projektą sudarančių dokumentų, kaip pagrindine projektine medžiaga remtis techninėmis specifikacijomis, aiškinamuoju raštu, brėžiniais, sąnaudų žiniaraščiais.
11. Nesandėliuoti medžiagų ir įrenginių, nestatyti transporto priemonių, laikinų statinių ir įrenginių prie medžių arčiau kaip 1 m nuo medžių lajų projekcijų, bet ne arčiau kaip 3 m nuo kamieno ir 2 m nuo krūmų. Nesandėliuoti degių medžiagų arčiau kaip 10 metrų nuo medžių kamienų ir krūmų.

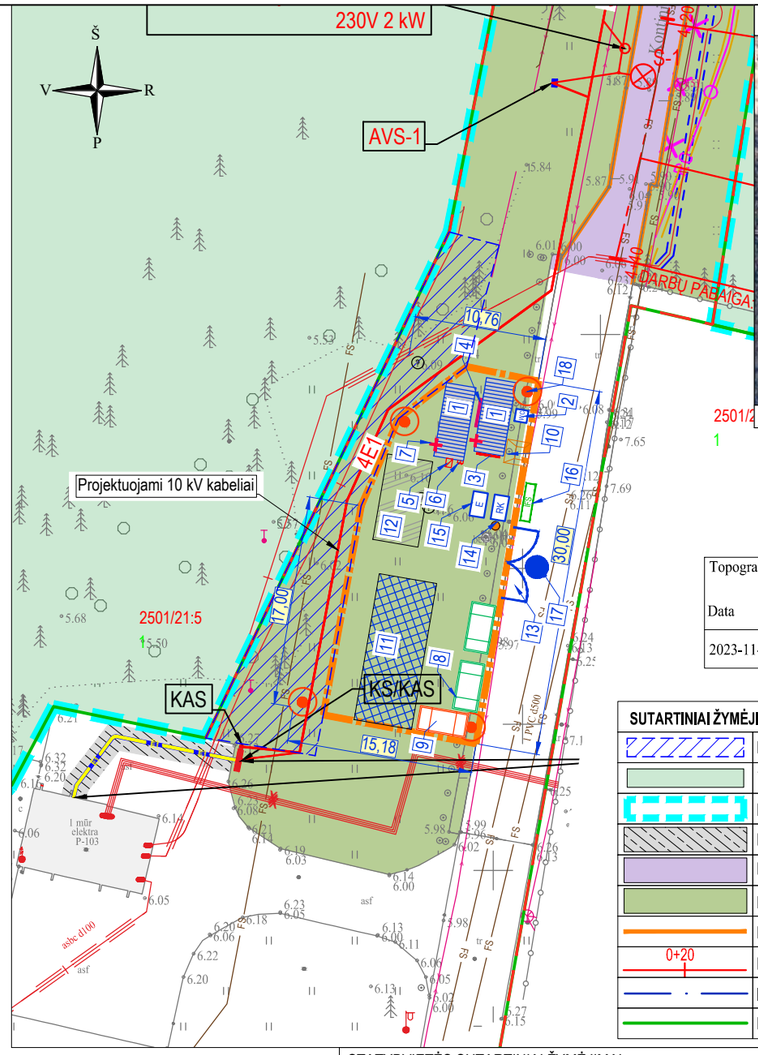

SITUACIJOS SCHEMA

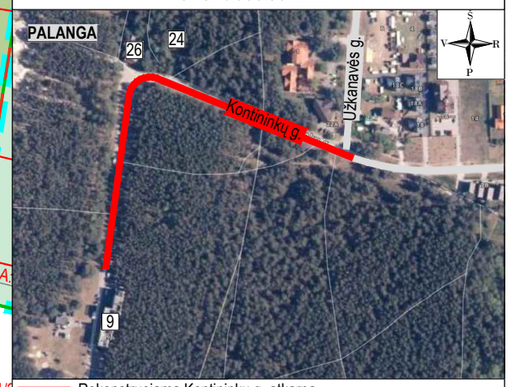

2501/21 — Rekonstruojama Kontininkų g. atkarpa

Aukščių sistema - LAS-07
Koordinačių sistema - LKS-94
Topografinę nuotrauką atliko UAB "URBAN LINE" 2023 m.

Topografinių ir inžinerinių tinklų planų erdvinių duomenų teikimas tikrinti ir tvarkyti (TIIIS)	
Data	Numeris
2023-11-09	TIIIS1-20231106-077195

SUTARTINIAI ŽYMĖJIMAI

	NUMATOMAS LAIKINAS MEDŽIŲ IR KRŪMŲ APTVĖRIMAS
	VALSTYBINĖS REIKŠMĖS MIŠKŲ PLOTAI
	PAJŪRIO JUOSTOS RIBA
	FREZUOJAMA ASFALTO DANGA
	DEMONTUOJAMA BETONINIŲ PLYTELIŲ / TRINKELIŲ DANGOS KONSTRUKCIJA
	NUKASAMAS DIRVOŽEMIO SLUOKSNIS
	DEMONTUOJAMI BETONINIAI BORDIŪRAI 100.15.30
0+20	PROJEKTUOJAMA GATVĖS AŠINĖ LINIJA
	INŽINERINIO STATINIO RIBA
	REGISTRUOTŲ ŽEMĖS SKLYPŲ RIBOS

STATYBVIETĖS SUTARTINIAI ŽYMĖJIMAI

1	Administraciniai ir buitiniai vagonėliai	8	Statybinių atliekų konteineris	14	Rūkymo vieta
2	"Bio" tualetai	9	Pavojingų atliekų konteineris	15	Evakuacijos vieta
3	Įvadinis elektros skydas	10	Atliekų rūšiavimo konteineriai	16	Informacinio stendo vieta
4	Elektros skirtomasis skydas	11	Laikinosios sandėliavimo aikštelės	17	Ratų plovimo punktas
5	Elektros skydas su kirtikliu	12	Statybinių mechanizmų nedarbo metu laikina stovėjimo aikštelė	18	Laikinas apšvietimas
6	Priešgaisrinis skydas				Laikina tvora
7	Vaistinėlė	13	Vartai		

0	2023-10	Statybos leidimui, konkursui ir statybai	
Laida	Išleidimo data	Laidos statusas, keitimo priežastis (jei taikoma)	

Kval. patv. dok. Nr.	**URBANLINE** Liepkalnio g. 85, LT-02120 Vilnius; Tel. Nr.: 8 699 19380; Įmonės kodas: 300149157		*Statinio projekto pavadinimas* **KONTININKŲ G. UN. NR. 4400-5327-8992 RUOŽO NUO UŽKANAVĖS G. IKI KONTININKŲ G. 9 REKONSTRAVIMO IR LIETAUS NUOTEKŲ TINKLŲ STATYBOS, PALANGOJE, PROJEKTAS**
25326	SPV	V. Aleksandrovas	*Statinio numeris ir pavadinimas* -
29450	SPDV S	V. Aleksandrovas	
	PI	G. Janulytė	
			Statinio numeris ir pavadinimas, dokumento pavadinimas — *Laida* **STATYBVIETĖS PLANAS, M 1:500** — 0
LT	*Statytojas ir (arba) Užsakovas* **PALANGOS MIESTO SAVIVALDYBĖ / PALANGOS MIESTO SAVIVALDYBĖS ADMINISTRACIJA**		*Dokumento žymuo* — *Lapas* — *Lapų* **UL-23-0026-XX-TDP-SO.B-01** — 1 — 1

420 mm x 297 mm